

**PRODUTO
INTERNO
BRUTO**

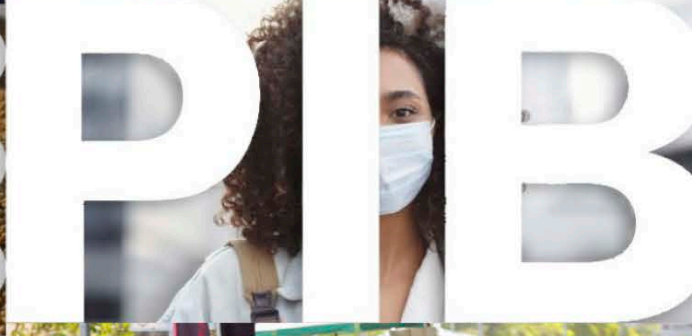

PLANEJAMENTO
Secretaria de Estado
do Planejamento / SEPLAN



Piauí
GOVERNO DO ESTADO

PRODUTO INTERNO BRUTO
DOS MUNICÍPIOS DO PIAUÍ-

2020

GOVERNADORA DO ESTADO DO PIAUÍ
Maria Regina Sousa

SECRETÁRIA DO PLANEJAMENTO
Rejane Tavares da Silva

SUPERINTENDENTE DE ESTUDOS ECONÔMICOS E SOCIAIS (CEPRO)
Liége de Sousa Moura

DIRETORA DE ESTUDOS ECONÔMICOS E SOCIAIS (DEES)
Rebeca Maria Nepomuceno Lima

DIRETOR DE ESTATÍSTICA E INFORMAÇÃO (DEI)
Antônio Alberto Ibiapina Costa Filho

GERENTE DE ESTUDOS ECONÔMICOS
Leonardo dos Reis Melo

GERÊNCIA DE CARTOGRAFIA E GEOPROCESSAMENTO
Marcos Pereira da Silva

COORDENADOR DO ESTUDO
Manfredi Mendes de Cerqueira

ELABORAÇÃO
Amanda Alves Dias
José Edson Rodrigues Júnior
Manfredi Mendes de Cerqueira Júnior
Marcos Antonio Pinheiro Marques
João Vitor Rodrigues de Araújo (Estagiário)

COLABORAÇÃO
Evaristo Alves dos Reis Júnior
Fernanda Almeida Moita

SETOR DE PUBLICAÇÕES
Luciana Maura Sales de Sousa
Teresa Cristina Moura Araújo Nunes
Nilmar Pinheiro da Silva Moraes

ASSESSORIA DE COMUNICAÇÃO
Cristiana de Moraes Nunes Melo

CAPA
Lis Andrade Melo

CORRESPONDÊNCIA
SUPERINTENDÊNCIA CEPRO/SEPLAN
BIBLIOTECA PÁDUA RAMOS
Av. Miguel Rosa, 3190/Centro Sul – CEP 64001-490 – Teresina-PI.
Telefone: 0xx86 3221-4809, 3215-4252 – Ramal: 21/22
E-mail: assessoria.cepro@seplan.pi.gov.br – Sítio: www.cepro.pi.gov.br

É permitida a reprodução total ou parcial desta publicação, desde que mencionada a fonte.

SUMÁRIO

APRESENTAÇÃO	5
1 INTRODUÇÃO	6
2 PRODUTO INTERNO BRUTO (PIB) DO ESTADO – 2020	7
3 PRODUTO INTERNO BRUTO DOS MUNICÍPIOS DO PIAUÍ – 2020	10
3.1 Municípios Piauienses com os Maiores PIBs e sua participação no PIB Estadual	
133	
3.2 Municípios Piauienses com os Menores PIBs e sua participação no PIB Estadual	23
4 VALOR ADICIONADO BRUTO (VAB) DOS MUNICÍPIOS DO ESTADO DO PIAUÍ EM 2020	288
4.1 Agropecuária	322
4.2 Indústria	36
4.3 Serviços	40
4.3.1 Administração, educação e saúde públicas, defesa e seguridade social (APU)	42
5. PRODUTO INTERNO BRUTO PER CAPITA DOS MUNICÍPIOS DO PIAUÍ-2020	47
6 PRODUTO INTERNO BRUTO DE TERESINA – 2020	54
GLOSSÁRIO	58
ANEXOS -TABELA DE RESULTADOS	60

APRESENTAÇÃO

A Superintendência de Estudos Econômicos e Sociais (CEPRO), vinculada à Secretaria do Estado de Planejamento do Piauí (SEPLAN), por meio da sua Diretoria de Estudos Econômicos e Sociais (DEES), apresenta os resultados do Produto Interno Bruto (PIB) dos municípios piauienses, para o ano de 2020, elaborado em parceria com o Instituto Brasileiro de Geografia e Estatística (IBGE).

Em consonância com a metodologia estabelecida pelo sistema de contas regionais, a divulgação do PIB dos Municípios ocorre com defasagem de dois anos. O período é necessário para a contabilização das bases de dados mais completas e abrangentes (bases estruturais), oriundas das pesquisas anuais realizadas pelo IBGE, e possibilita a revisão de estimativas do ano anterior.

Nesta publicação, divulgam-se os resultados do PIB e PIB per capita dos 224 municípios piauienses. Apresentam-se, também, tabelas detalhadas com relação ao PIB em valor corrente, PIB per capita, Valor Adicionado Bruto (VAB) e dos setores da atividade econômica – Agropecuária, Indústria, Serviços e Impostos, líquidos de subsídios por município. A publicação traz ainda análises relacionadas ao Valor Adicionado Bruto (VAB) da *Administração, educação e saúde públicas, defesa e seguridade social (APU)* nos municípios piauienses, devido à relevância desse segmento na economia municipal, e do PIB de Teresina de forma particular, em razão de sua elevada participação no PIB estadual.

O estudo é de suma importância para o planejamento e gestão do Estado na medida em que realiza a síntese de dados econômicos em nível municipal, proporcionando análise geográfica da produção econômica no Estado, sua dinâmica e tendências, subsidiando assim, o desenho de políticas públicas territorializadas mais compatíveis com as realidades locais.

Este trabalho representa os esforços da SEPLAN, por intermédio da Superintendência CEPRO, no sentido de produzir, sistematizar, analisar e divulgar dados estatísticos do Estado, no atendimento à demanda por informações advindas dos vários segmentos da sociedade. Ressalte-se a importância da cooperação disponibilizada pelo IBGE por meio de metodologia padronizada para todos os Estados para a consolidação e consistência dos resultados finais.

Rejane Tavares da Silva
Secretária do Planejamento

1 INTRODUÇÃO

O cálculo do Produto Interno Bruto dos Municípios obedece a uma metodologia uniforme para todas as Unidades da Federação, sendo integrado, conceitualmente, aos procedimentos adotados nos Sistemas de Contas Nacionais e Regionais do Brasil. O padrão estabelecido garante a conformidade dos entes ao novo manual *System of National Accounts 2008*, SNA 2008, e à Classificação Nacional de Atividades Econômicas – CNAE 2.0.

Conforme a metodologia, a mensuração do PIB dos municípios ocorre por meio da distribuição do Valor Adicionado Bruto (VAB) de acordo com as 18 atividades econômicas apuradas pelas Contas Regionais em cada Unidade da Federação. Dessa maneira, seus resultados são uniformes, paralelos e comparáveis entre si.

A composição do PIB corresponde à soma dos VAB com os impostos, líquidos de subsídios, dos três grandes setores de atividade econômica – Agropecuária, Indústria e Serviços, a preços correntes. A divulgação da série do PIB dos Municípios adota uma política de revisão dos resultados como requisito fundamental para o aprimoramento da qualidade da informação. Assim, o resultado relativo ao último ano divulgado é sempre revisto no ano posterior.

No site da Superintendência de Estudos Econômicos e Sociais (CEPRO) estão disponíveis os dados do PIB e do PIB per capita da série de 2002 a 2020. Nas publicações são apresentados os Valores Adicionados Brutos (VABs) dos três grandes setores de atividade econômica – Agropecuária, Indústria e Serviços, a preços correntes. O setor de *Serviços* é dividido entre *Administração, educação e saúde públicas, defesa e seguridade social (APU)* e *Demais serviços*. A composição do PIB se dá com a soma dos VABs com os impostos, líquidos de subsídios, além da apresentação dos dados do PIB per capita.

2 PRODUTO INTERNO BRUTO (PIB) DO ESTADO – 2020

Em 2020, o Estado do Piauí apresentou o PIB de R\$ 56,391 bilhões e retração econômica de 3,5% em termos de volume, decorrente principalmente de variações de produto nos setores Indústria e Serviços.

Em comparação com as demais Unidades da Federação, o Estado do Piauí apresentou uma participação de 5,2% com relação ao PIB da região Nordeste e de 0,7% em relação ao Brasil. O Estado manteve sua performance de crescimento acumulado superior ao do Brasil e do Nordeste ao longo do período 2002 a 2020, que apresentou o quarto maior crescimento acumulado do PIB no país, da ordem de 82,3%, o que equivale a uma média anual de aumento de 3,4% (Figura 1).

Figura 1- Variação real acumulada e variação média anual do Produto Interno Bruto por UF, pela ótica da produção (%) – 2002 a 2020

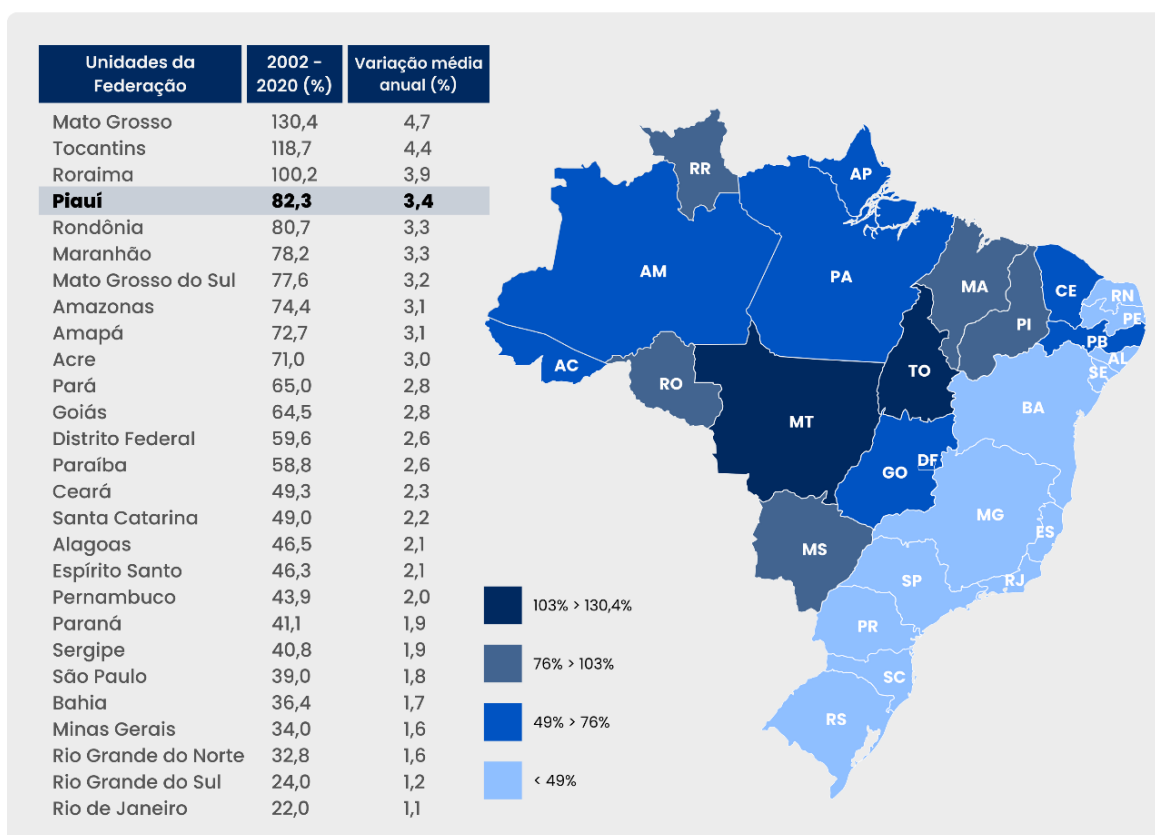

Fonte: IBGE, em parceria com os Órgãos Estaduais de Estatística, Secretarias Estaduais de Governo e Superintendência da Zona Franca de Manaus – SUFRAMA (2021). Elaboração: Superintendência CEPRO/SEPLAN (2022).

Como consequência, a participação relativa do Piauí no PIB do país também se elevou, tendo passado de 0,5% em 2002 para 0,7%, em 2020, fazendo com que o Estado melhorasse sua posição no ranking, deslocando-se da 23ª posição em 2002 para a 21ª em 2020.

Os estados que superam o Piauí em crescimento acumulado de volume do PIB, no período de 2002 a 2020, são: Mato Grosso (130,4%), Tocantins (118,7%), Roraima (100,2%). Nesse panorama, destacam-se o peso das atividades que compõem a Agricultura, inclusive apoio à agricultura e a pós-colheita, e a Indústria de transformação nesses estados.

Com relação ao Valor Adicionado Bruto (VAB), o Estado do Piauí apresentou um VAB de 50,6 bilhões, crescimento nominal de 7,3%, superior ao nacional que foi 3,7% e da região Nordeste de 3,4%. Em 2020, compuseram, respectivamente, em 74,8%, 14,0% e 11,3% as participações dos Serviços, da Indústria e da Agropecuária no VAB estadual.

Em 2020, o setor Agropecuária aumentou sua participação atingindo 11,3% do VAB do Estado. Com relação ao volume, este, apresentou um aumento de 10,8 % em relação a 2019. Os principais fatores econômicos que justificam esse comportamento favorável nas atividades do setor agropecuário são: aumento da quantidade produzida e do valor da produção nos cultivos de soja, milho, mandioca, feijão, algodão, cana-de-açúcar, arroz e banana; elevação dos preços das principais *commodities* e condições climáticas favoráveis.

A Indústria apresentou uma queda em volume de 3,4%, sobretudo pelo desempenho da atividade de *Indústria de transformação*, que obteve variação negativa em volume de 17,7%, devido, principalmente, à redução na atividade de Fabricação de bebidas e na Manutenção, reparação e instalação de máquinas e equipamentos.

O setor de Serviços foi o principal responsável pelo resultado desfavorável com relação ao PIB real do Piauí em 2020. O setor registrou queda em volume de 5,1%, mas manteve-se como grupo de atividades mais representativo na economia do Piauí, apesar de ter reduzido sua participação, de 79,7%, em 2019, para 74,8%, em 2020, uma queda de 4,9 p.p.

No setor de Serviços, constata-se que todas as atividades apresentaram uma redução de participação com relação ao VAB Estadual, com exceção da atividade de *Informação e comunicação*, que manteve a mesma participação do ano anterior.

Vale ressaltar que as atividades que obtiveram maiores perdas de participação e contribuíram para esse resultado foram: *Comércio e reparação de veículos automotores e motocicletas*; *Atividades profissionais, científicas e técnicas, administrativas e serviços complementares e Administração, defesa, educação e saúde públicas e seguridade social (APU)*, que apresentaram decréscimo de participação de 1,6 p.p., 1,1 p.p. e 0,7 p.p. no VAB do Piauí, cada uma.

Com relação ao volume total das atividades, justifica-se essa redução no setor de Serviços do Estado, com relação ao ano de 2019, pelo desempenho das categorias de atividades de (i) *Alojamento e alimentação*; (ii) *Transporte, armazenamento e correios*; (iii) *Serviços domésticos*; e (iv) *Educação e Saúde privadas* que apresentaram variações negativas, respectivamente, de 25,4%, 15,8%, 10,7% e 10,2%. Compensando parcialmente essa perda, três atividades do setor Serviços apresentaram variações positivas de volume de produto em 2020: *Atividades financeiras, de seguros e serviços relacionados (5,5%)*, *Comércio e reparação de veículos automotores e motocicletas (1,4%)* e *Atividades imobiliárias (1,0%)*.

Destaca-se que a redução da participação e de volume na APU é justificada pela redução do número de atendimentos e de internações do conjunto de procedimentos habitualmente registrados pelo SUS devido ao contexto de pandemia, já que os procedimentos eletivos da saúde pública foram parcialmente paralisados e/ou reduzidos devido às restrições da

circulação de pessoas. Além da saúde pública, a redução também se deu por conta da educação pública, devido à paralisação das escolas públicas durante parte do ano de 2020.

3 PRODUTO INTERNO BRUTO DOS MUNICÍPIOS DO PIAUÍ – 2020

O cenário econômico do Piauí para 2020, visto da perspectiva do Produto Interno Bruto (PIB) dos municípios, mostra, assim como nos anos anteriores, a expressiva concentração da economia piauiense em dez municípios com maior PIB, embora representaram apenas 4,5% do total de municípios do Estado. Especialmente, estes municípios encontram-se distribuídos nos Territórios de Desenvolvimento (TDs): Entre Rios (Teresina), Planície Litorânea (Parnaíba), Tabuleiros do Alto Parnaíba (Uruçuí, Baixa Grande do Ribeiro e Guadalupe), Carnaubais (Campo Maior), Vale do Rio Guaribas (Picos), Vale dos Rios Piauí e Itaueiras (Floriano), Chapada das Mangabeiras (Bom Jesus) e Cocais (Piripiri), conforme se observa no Mapa 1.

Em 2020, esses municípios concentraram 59,7% da produção econômica estadual, redução de 2,2 p.p. em relação a 2019 que foi de 61,9%. Destaca-se que no ano de 2020, os municípios de Teresina e Parnaíba, que têm os dois maiores PIBs do Estado, produziram respectivamente -1,9% e -0,5% quando comparado aos valores produzidos em 2019, impactados diretamente pelos reflexos da pandemia de Covid-19, sobretudo no setor de Serviços, de onde advém os maiores pesos de seus VABs.

Vale destacar que, em 2020, esse grupo de municípios concentraram 40,8 % da população piauiense estimada pelo IBGE para o referido ano, pois o valor foi o mesmo observado no ano de 2019. O Mapa 1 traz o PIB dos municípios piauienses classificados por faixas de valor.

Mapa 1 - Distribuição dos municípios piauienses segundo o Produto Interno Bruto em 2020

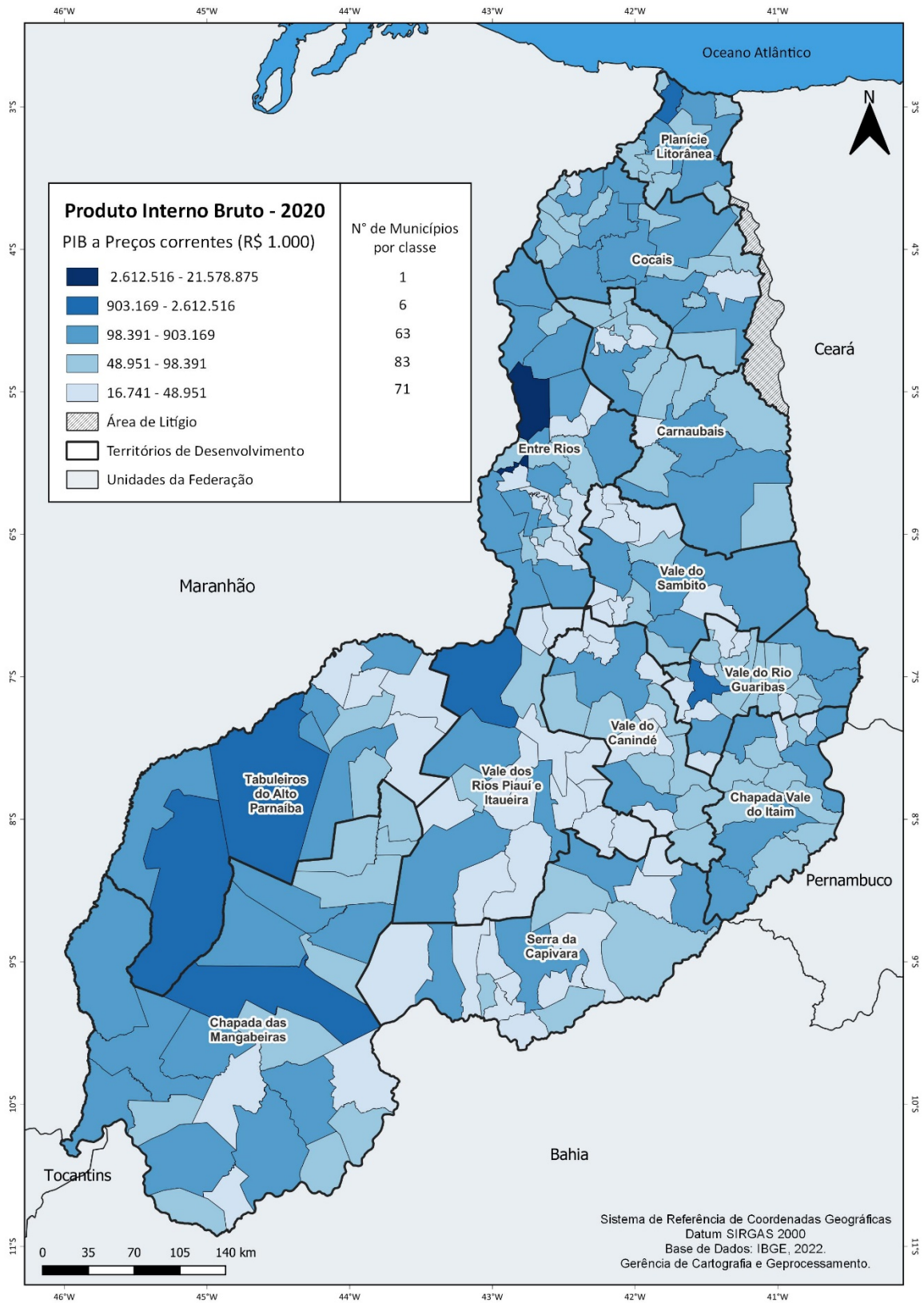

Fonte: IBGE, em parceria com os Órgãos Estaduais de Estatística, Secretarias Estaduais de Governo e Superintendência da Zona Franca de Manaus – SUFRAMA (2022). Elaboração: Superintendência CEPRO/SEPLAN (2022).

No ano de 2020, a capital do Estado respondeu sozinha por 38,3% do PIB estadual no referido ano. O valor apresentado demonstra uma redução de 3,4 p.p. em relação a 2019, ano em que o PIB de Teresina representou 41,7% do total do Estado. Esse fato repercute diretamente na organização espacial do PIB do Estado quando visto na perspectiva dos Territórios de Desenvolvimento, já que o território Entre Rios, onde está situada a capital, concentrou 45,2% do produto estadual conforme se verifica na Tabela 1, a seguir.

Tabela 1 – PIB e participação (%) dos TDs na composição da economia piauiense em 2020

Colocação	Territórios de Desenvolvimento - TD's	PIB (R\$ 1.000)	Participação (%) do TD no PIB Estadual
1º	Entre Rios	25.490.090	45,2
2º	Chapada das Mangabeiras	6.926.790	12,3
3º	Tabuleiros do Alto Parnaíba	4.786.820	8,5
4º	Cocais	3.670.137	6,5
5º	Vale do Rio Guaribas	3.331.194	5,9
6º	Vale dos Rios Piauí e Itaueiras	2.950.899	5,2
7º	Carnaubais	2.288.192	4,1
8º	Serra da Capivara	2.145.206	3,8
9º	Chapada Vale do Rio Itaim	1.425.115	2,5
10º	Planície Litorânea	1.301.733	2,3
11º	Vale do Sambito	1.150.121	2,0
12º	Vale do Canindé	924.960	1,6

Fonte: IBGE, em parceria com os Órgãos Estaduais de Estatística, Secretarias Estaduais de Governo e Superintendência da Zona Franca de Manaus – SUFRAMA (2022). Elaboração: Superintendência CEPRO/SEPLAN (2022).

3.1 Municípios piauienses com os maiores PIBs e sua participação no PIB Estadual

Em 2020, Teresina, com um PIB de R\$ 21,578 bilhões, foi o município piauiense com o maior produto econômico no Estado, apresentando uma redução nominal de 1,9% em relação ao seu PIB em 2019 que foi de R\$ 22,007 bilhões. A Tabela 2 apresenta a relação dos dez municípios piauienses com maior PIB em 2020, a variação nominal do PIB entre os anos de 2020 e 2019 e a colocação de cada município na composição do PIB estadual.

Tabela 2 - Relação dos dez municípios piauienses com MAIOR PIB em 2020

Colocação	Município	PIB a preços correntes (R\$ 1.000)		Variação nominal do PIB 2020/2019 (%)
		ANO 2019	ANO 2020	
1º	Teresina	22.007.482	21.578.875	-1,9
2º	Parnaíba	2.625.553	2.612.516	-0,5
3º	Uruçuí	1.467.236	1.912.855	30,4
4º	Picos	1.668.488	1.760.581	5,5
5º	Floriano	1.198.895	1.312.509	9,5
6º	Baixa Grande do Ribeiro	863.446	1.229.742	42,2
7º	Bom Jesus	838.720	1.130.050	34,7
8º	Piripiri	775.097	903.169	16,5
9º	Campo Maior	634.076	660.309	4,1
10º	Guadalupe	584.389	552.766	-5,4

Fonte: IBGE, em parceria com os Órgãos Estaduais de Estatística, Secretarias Estaduais de Governo e Superintendência da Zona Franca de Manaus – SUFRAMA (2022). Elaboração: Superintendência CEPRO/SEPLAN (2022).

Após a capital, o município de Parnaíba aparece em segundo lugar com R\$ 2,612 bilhões, o montante representa uma redução de 0,5% em relação ao ano anterior.

Uruçuí, o terceiro maior PIB do Estado, gerou R\$ 1,912 bilhão, representando crescimento nominal de 30,4% em relação a 2019, fazendo com que o município passasse da 4ª maior economia estadual para a 3ª colocação no ranking do Estado. Este resultado está atrelado diretamente ao bom desempenho do setor da Agropecuária.

Picos, com a geração de R\$ 1,760 bilhão, representou uma variação nominal do seu PIB na ordem de 5,5%. Embora o município tenha apresentado uma expansão em seus PIB, o crescimento da economia de Uruçuí superou o montante produzido pela economia picoense, razão pela qual Picos saiu da 3ª para a 4ª posição dos 10 municípios de maiores PIBs do Estado.

O Mapa 2, a seguir, demonstra a localização e a distribuição dos municípios com as maiores contribuições na formação do PIB do Piauí.

Mapa 2 - Distribuição dos dez maiores municípios piauienses segundo o Produto Interno Bruto em 2020

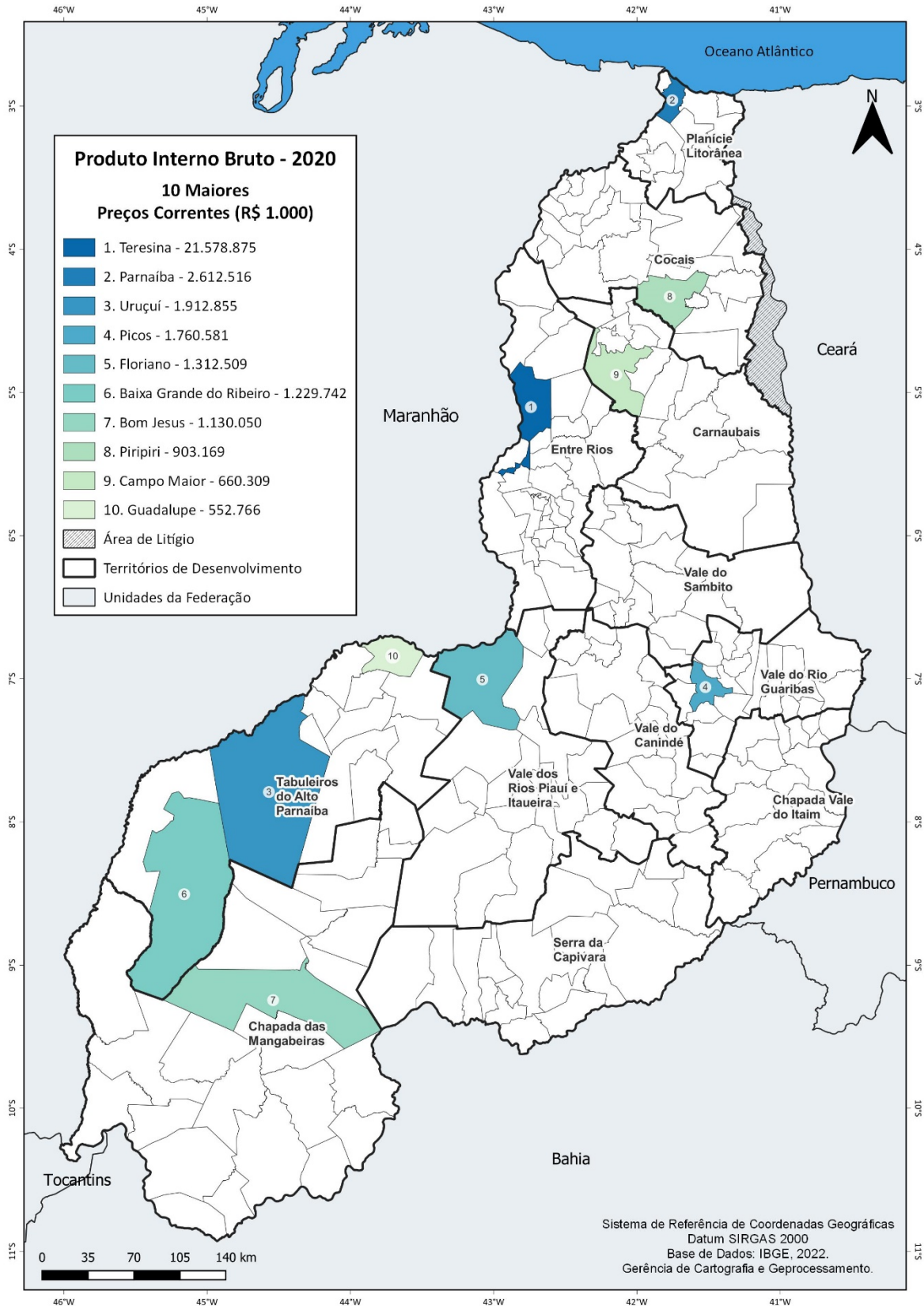

Fonte: IBGE, em parceria com os Órgãos Estaduais de Estatística, Secretarias Estaduais de Governo e Superintendência da Zona Franca de Manaus – SUFRAMA (2022). Elaboração: Superintendência CEPRO/SEPLAN (2022).

No grupo dos dez maiores PIBs municipais para o ano de 2020, destacam-se também os municípios de Floriano, com R\$ 1,312 bilhão e crescimento de 9,5%, e Baixa Grande do Ribeiro, com R\$ 1,229 bilhão, que apresentou um crescimento nominal de 42,2% de seu PIB em relação a 2019.

Bom Jesus apresentou no ano de 2020, um PIB na ordem de R\$ 1,130 bilhão, incremento de 34,7% em relação a 2019. O município de Piriipiri, com o PIB de R\$ 903,169 milhões, apresentou crescimento de 16,5 %.

Campo Maior produziu no ano de 2020 o total de R\$ 660,309 milhões, o valor demonstra um crescimento nominal de 4,1%, mantendo assim, o 9º maior PIB estadual, posição ocupada também no ano de 2019.

O município de Guadalupe conclui a relação dos dez maiores PIBs municipais com geração de R\$ 552,766 milhões em 2020, que apesar de significar uma redução nominal de 5,4%, manteve a posição de 10º no referido ano. O município tem como atividade de maior Valor Adicionado Bruto (VAB) a *Eletricidade e gás, água, esgoto atividades de gestão de resíduos e descontaminação*, com destaque para a geração e distribuição de energia elétrica, seguida da atividade *Agricultura, Inclusive Apoio à Agricultura e a Pós-Colheita*, onde tem se destacado a fruticultura.

Quanto à participação no PIB estadual, os dez municípios, que mais se destacaram, compuseram, no ano de 2020, 59,7% do PIB estadual. Neste cenário, observa-se que, não somente a produção econômica no Piauí permaneceu com nível elevado de concentração em 10 municípios em 2020, mas também dentro desse grupo, Teresina concentrou 38,3% do PIB do Estado, seguida dos municípios de Parnaíba (4,6%), Uruçuí (3,4%) Picos (3,1%), Floriano (2,3%), Baixa Grande do Ribeiro (2,2%), Bom Jesus (2,0%), Piriipiri (1,6%), Campo Maior (1,2%) e Guadalupe (1,0%) conforme se observa no Gráfico 1.

Gráfico 1 - Participação dos dez maiores municípios em relação ao Produto Interno Bruto do Estado – 2019 e 2020 (%)

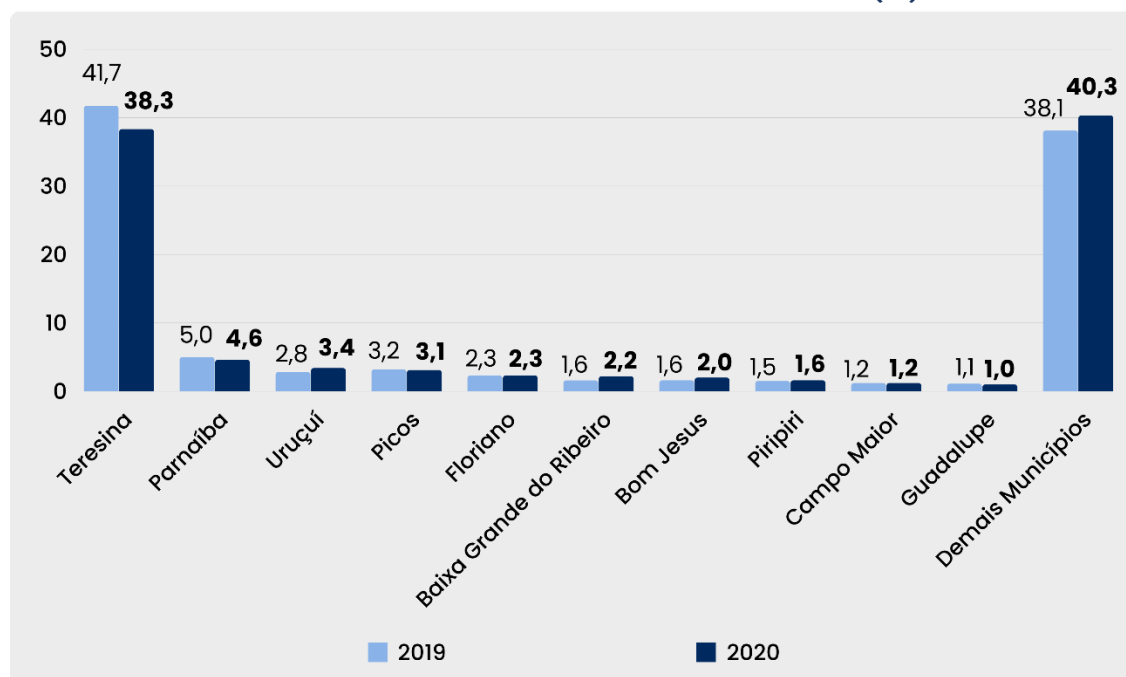

Fonte: IBGE, em parceria com os Órgãos Estaduais de Estatística, Secretarias Estaduais de Governo e Superintendência da Zona Franca de Manaus – SUFRAMA (2022). Elaboração: Superintendência CEPRO/SEPLAN (2022).

Destaca-se que, do grupo de municípios apresentados, Teresina, Parnaíba, Uruçuí, Picos, Floriano, Bom Jesus, Piripiri, Campo Maior e Guadalupe aparecem em todos os anos da série analisada (2016-2020), mas os desempenhos recentes evidenciam uma tendência de diminuição na concentração representada pela soma de seus PIBs. Dessa forma, esses municípios responderam juntos por 63,7% do PIB estadual em 2016; 60,6% em 2017; 60,7% em 2018; 60,2% em 2019; 57,5% em 2020.

Em 2020, continuou evidenciado uma redução de participação e um aumento da desconcentração geográfica da economia estadual, conforme mostra a Tabela 3. Nesse contexto, a concentração tem apresentado variações com tendência à redução no decorrer dos anos. Destarte, em 2016, as dez maiores economias municipais representavam 64,6% do PIB do Estado, já em 2020 representou 59,7%. Esse comportamento pode sinalizar um movimento, mesmo que discreto rumo à desconcentração da produção em decorrência do advento de atividades que compõem a agricultura, indústria de transformação, bem como a

geração e distribuição de energia elétrica a partir de matrizes renováveis (eólica e solar) observada no Estado nos últimos anos em municípios que até então tinham como principal atividade econômica *Administração, defesa, educação e saúde públicas e seguridade social (APU)*. De acordo com essa tendência, observa-se que a capital Teresina, cuja participação no PIB estadual, no ano de 2016, foi de 46,03%, passou para 38,3% em 2020.

No caso específico de 2020 em relação a 2019, verificou-se redução de 2,2 p.p. da concentração do PIB estadual nesse grupo de municípios, saindo de 61,9% em 2019 para 59,7% em 2020. Esse comportamento se dá, também, pelo desempenho do PIB nos municípios de Guadalupe, bem como nos municípios de Uruçuí, Baixa Grande do Ribeiro e Bom Jesus que têm a produção de grãos, sobretudo da soja, como maior peso na composição de sua economia. No sentido inverso, os demais 214 municípios piauienses, que detiveram, no ano de 2020, 59,2% da população do Estado, produziram no referido ano 40,3% do PIB do Piauí.

Tabela 3 - Evolução da participação dos dez municípios piauienses com MAIOR Produto Interno Bruto (2016-2020) no PIB Estadual (R\$ 1.000)

Ranking	2016		2017		2018		2019		2020	
	Município	Valor (R\$)	Município	Valor (R\$)	Município	Valor (R\$)	Município	Valor (R\$)	Município	Valor (R\$)
1º	Teresina	19.161.573	Teresina	19.117.641	Teresina	20.968.077	Teresina	22.007.482	Teresina	21.578.875
2º	Parnaíba	1.917.307	Parnaíba	2.037.877	Parnaíba	2.325.059	Parnaíba	2.625.553	Parnaíba	2.612.516
3º	Picos	1.397.870	Picos	1.425.827	Uruçuí	1.702.960	Picos	1.668.488	Uruçuí	1.912.855
4º	Floriano	1.020.575	Uruçuí	1.261.586	Picos	1.517.796	Uruçuí	1.467.236	Picos	1.760.581
5º	Uruçuí	776.453	Floriano	1.019.440	Floriano	1.104.254	Floriano	1.198.895	Floriano	1.312.509
6º	Piripiri	641.357	Bom Jesus	873.788	Baixa Grande do Ribeiro	953.234	Baixa Grande do Ribeiro	863.446	Baixa Grande do Ribeiro	1.229.742
7º	Campo Maior	521.524	Baixa Grande do Ribeiro	744.553	Bom Jesus	908.331	Bom Jesus	838.720	Bom Jesus	1.130.050
8º	Bom Jesus	513.765	Piripiri	657.240	Guadalupe	741.138	Piripiri	775.097	Piripiri	903.169
9º	Guadalupe	429.640	Campo Maior	544.403	Piripiri	718.548	Campo Maior	634.076	Campo Maior	660.309
10º	São Raimundo Nonato	388.810	Guadalupe	534.632	Campo Maior	610.929	Guadalupe	584.389	Guadalupe	552.766
Total (R\$)		26.768.874	28.216.987		31.550.326		32.663.383		33.653.372	
Participação (%)*		64,6	62,2		62,6		61,9		59,7	
Piauí PIB total (R\$)		41.416.937	45.365.541		50.364.291		52.780.785		56.391.257	

Fonte: IBGE, em parceria com os Órgãos Estaduais de Estatística, Secretarias Estaduais de Governo e Superintendência da Zona Franca de Manaus – SUFRAMA (2022). Elaboração: Superintendência CEPRO/SEPLAN (2022).

Nota: * Percentual referente à soma do PIB no grupo de municípios em destaque, em relação ao PIB estadual.

Ainda nessa perspectiva, ressalta-se que, o município de Baixa Grande do Ribeiro passou a compor a relação dos municípios com maior PIB no Estado a partir do ano de 2017, permanecendo nesse contexto em todos os anos subsequentes. Esse comportamento observado, em termos de desempenho do PIB, justifica-se ao crescimento das práticas produtivas no setor agropecuário no município.

Destaca-se que, de maneira oposta ao ano de 2019, em que a estiagem e as elevadas temperaturas registradas no final do ciclo produtivo da cultura de grãos e cereais influenciaram na redução do volume e do rendimento médio das culturas mencionadas, em 2020, o setor da Agropecuária, ao retomar o crescimento em termos de produção, impactou diretamente no bom desempenho produtivo nos municípios de Uruçuí, Baixa Grande do Ribeiro e Bom Jesus que, além de se destacarem no setor mencionado, figuram entre os maiores PIBs do Piauí.

Acerca dos 10 municípios que apresentaram as maiores taxas de crescimento do PIB, no ano de 2020, Barreiras do Piauí, sobressai-se dos demais, com uma variação positiva de 333,9%, conforme demonstra a Tabela 4. Ressalte-se que, em 2019, o mesmo município apresentou um crescimento do PIB de apenas 5,7%.

Nesse contexto, observa-se que até o ano de 2019 a atividade com maior VAB no município era *Administração, defesa, educação e saúde públicas e seguridade social (APU)*. No entanto, mesmo com o crescimento nominal observado em 2020, o PIB do município de Barreiras do Piauí representou apenas 0,2% do total do Estado, no referido ano. A Tabela 4 apresenta a relação das 10 maiores taxas de crescimento de PIBs municipais do Piauí em 2020.

Tabela 4 - Relação das 10 maiores taxas de crescimento de PIBs municipais do Piauí em 2020

Colocação	Município	ANO (R\$ 1.000)		Variação nominal do PIB 2020/2019 (%)
		2019	2020	
1º	Barreiras do Piauí	28.970	125.690	333,9
2º	Caldeirão Grande do Piauí	86.586	171.885	98,5
3º	Marcolândia	87.544	153.330	75,1
4º	Currais	199.742	329.397	64,9
5º	Sebastião Leal	107.410	176.007	63,9
6º	Santa Filomena	314.127	498.790	58,8
7º	Antônio Almeida	86.325	133.133	54,2
8º	Lagoinha do Piauí	24.643	37.230	51,1
9º	Monte Alegre do Piauí	168.812	249.695	47,9
10º	Palmeira do Piauí	88.477	129.039	45,8

Fonte: IBGE, em parceria com os Órgãos Estaduais de Estatística, Secretarias Estaduais de Governo e Superintendência da Zona Franca de Manaus – SUFRAMA (2022). Elaboração: Superintendência CEPRO/SEPLAN (2022).

O desempenho observado no município de Barreiras do Piauí está relacionado ao desempenho da atividade *Agricultura, inclusive apoio à agricultura e a pós colheita*, com destaque para os cultivos de milho e soja que em 2020 figuraram aumentos significantes em sua quantidade produzida. Destarte, no município observou-se um aumento expressivo da quantidade produzida de milho (passando assim, de 211 toneladas para 29.900 toneladas), tal como a quantidade produzida de soja (em grão), que em 2020 foi de 48.798 toneladas. Destaca-se, ainda, que, nos anos anteriores não havia produção de soja no município de Barreiras do Piauí, segundo dados da Produção Agrícola Municipal (PAM).

Os municípios de Caldeirão Grande do Piauí (R\$ 171.885 milhões), Marcolândia (R\$ 153.330 milhões), Currais (R\$ 329.397) e Sebastião Leal (R\$ 176.007 milhões) compõem a relação das cinco maiores variações positivas no PIB. Em 2020, de modo geral, esses municípios têm se destacado tanto nas atividades que compõem o setor *Agricultura, inclusive apoio à*

agricultura e pós-colheita (com destaque para a produção de grãos e cereais), como na indústria de geração e distribuição de energia elétrica, diante da relevância e avanços dos empreendimentos de energias renováveis (eólica e solar) instalados, sobretudo, no semiárido piauiense.

Nos municípios de Caldeirão Grande (98,5%) e Marcolândia (75,1%), que também figura na relação, são outros entes onde a matriz eólica tem tido impulso nas atividades ligadas à energia renovável no Estado.

Os demais municípios listados nas maiores taxas de crescimento do PIB destacaram-se nas atividades inerentes à *Indústria extrativa*, bem como a *Administração, defesa, educação e saúde públicas e seguridade social* (APU).

No que se refere às menores taxas de crescimento, destacam-se, que, em 2020, apenas oito municípios piauienses tiveram redução do PIB municipal com relação ao ano de 2019, sendo estes: Lagoa do Barro do Piauí (-20,8%), Ribeira do Piauí (-18,2%), Jerumenha (-6,0%), Guadalupe (-5,4%), Angical do Piauí (-2,6%), Teresina (-1,9%), Parnaíba (0,5%) e Assunção do Piauí (-0,4%), conforme a Tabela 5 abaixo.

Tabela 5 - Municípios com as menores taxas de crescimento do PIBs em 2020 (R\$ 1.000)

Colocação	Município	ANO		Variação nominal do PIB 2020/2019 (%)
		2019	2020	
1º	Lagoa do Barro do Piauí	445.639	352.769	-20,8
2º	Ribeira do Piauí	226.864	185.683	-18,2
3º	Jerumenha	51.056	47.994	-6,0
4º	Guadalupe	584.389	552.766	-5,4
5º	Angical do Piauí	68.691	66.879	-2,6
6º	Teresina	22.007.482	21.578.875	-1,9
7º	Parnaíba	2.625.553	2.612.516	-0,5
8º	Assunção do Piauí	55.445	55.247	-0,4

Fonte: IBGE, em parceria com os Órgãos Estaduais de Estatística, Secretarias Estaduais de Governo e Superintendência da Zona Franca de Manaus – SUFRAMA (2022). Elaboração: Superintendência CEPRO/SEPLAN (2022).

Nos municípios de Lagoa do Barro do Piauí e Ribeira do Piauí as reduções dos PIBs estão relacionadas às quedas nos setores industriais, principalmente na atividade de fabricação de estruturas pré-moldadas de concreto armado em Lagoa do Barro e na geração de energia elétrica no município de Ribeira do Piauí.

Em Jerumenha, a redução está no setor agropecuário, na atividade de produção de carvão vegetal. No município de Guadalupe, houve redução no setor industrial nos serviços especializados para construção.

Os demais municípios (Angical do Piauí, Teresina, Parnaíba e Assunção do Piauí) apresentaram reduções no comércio varejista e *Administração, defesa, educação e saúde públicas e seguridade social* (APU).

3.2 Municípios piauienses com os menores PIBs e sua participação no PIB Estadual

A presente seção aborda de maneira analítica os municípios piauienses com menor PIB de acordo com três aspectos: a magnitude do PIB, sua variação nominal e sua participação no PIB total do Estado.

Considerado o ano de 2020, os dez municípios que tiveram menor participação no PIB do Estado foram: 1° Santo Antônio dos Milagres, 2° Miguel Leão, 3° Floresta do Piauí, 4° São Luís do Piauí, 5° São Miguel da Baixa Grande, 6° Aroeiras do Itaim, 7° Olho D'Água do Piauí, 8° Prata do Piauí, 9° Pedro Laurentino e 10° Novo Santo Antônio.

A Tabela 6 e o Mapa 3 apresentam os dez municípios piauienses com MENOR PIB em 2020. A tabela analisada traz também a variação nominal 2020/2019 do PIB de cada município.

Tabela 6 - Relação dos dez municípios piauienses com MENOR PIB em 2020

Colocação	Município	PIB a preços correntes (R\$ 1.000)		Variação nominal do PIB 2020/2019 (%)
		ANO 2019	ANO 2020	
1º	Santo Antônio dos Milagres	15.474	16.741	8,2
2º	Miguel Leão	16.858	21.627	28,3
3º	Floresta do Piauí	22.023	24.403	10,8
4º	São Luís do Piauí	21.836	24.849	13,8
5º	São Miguel da Baixa Grande	23.399	25.352	8,3
6º	Aroeiras do Itaim	22.661	25.694	13,4
7º	Olho D'Água do Piauí	23.544	26.005	10,5
8º	Prata do Piauí	25.126	27.320	8,7
9º	Pedro Laurentino	24.398	27.408	12,3
10º	Novo Santo Antônio	25.570	28.198	10,3

Fonte: IBGE, em parceria com os Órgãos Estaduais de Estatística, Secretarias Estaduais de Governo e Superintendência da Zona Franca de Manaus – SUFRAMA (2022). Elaboração: Superintendência CEPRO/SEPLAN (2022).

Mapa 3 - Distribuição dos dez municípios piauienses com menor Produto Interno Bruto em 2020

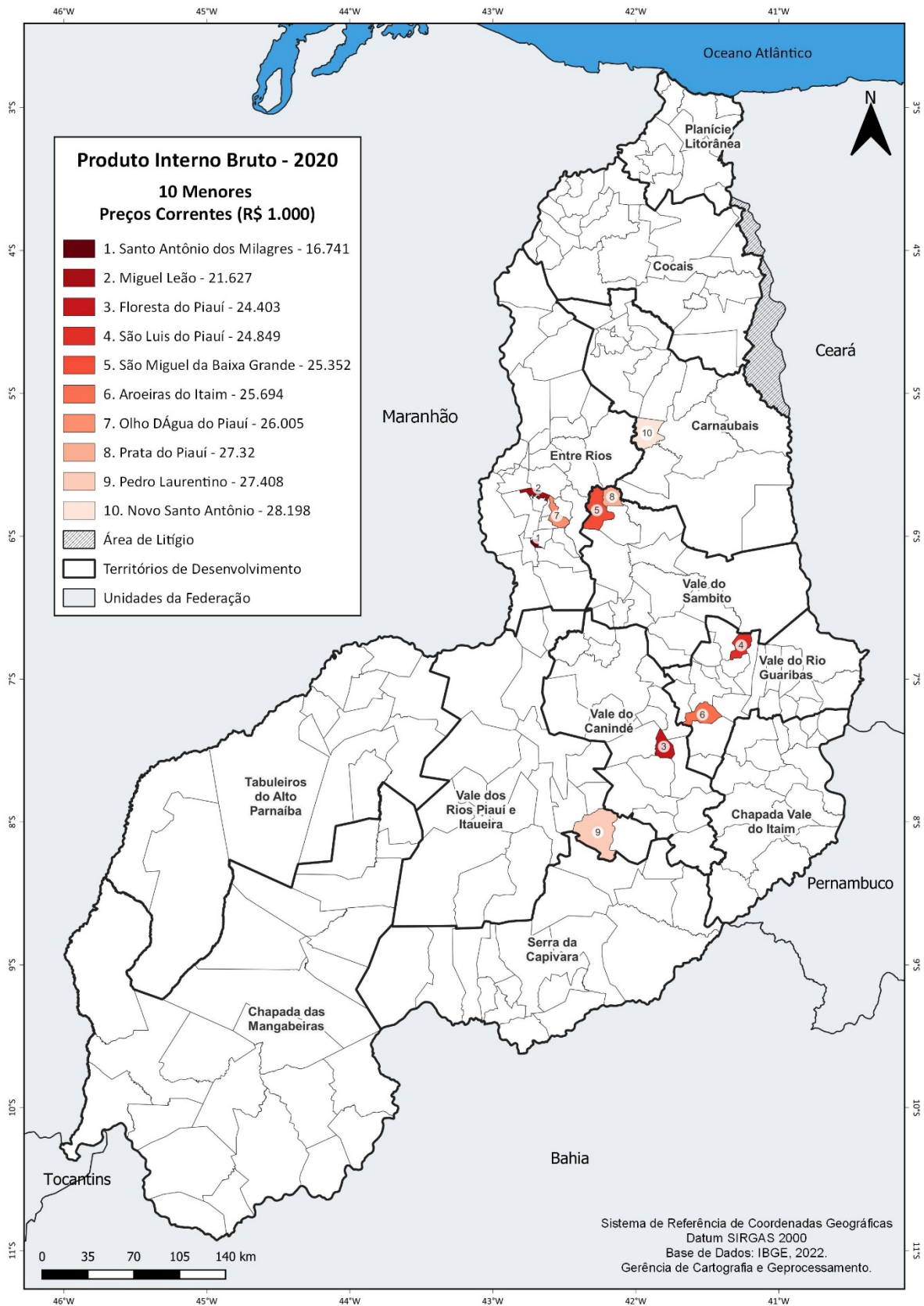

Fonte: IBGE, em parceria com os Órgãos Estaduais de Estatística, Secretarias Estaduais de Governo e Superintendência da Zona Franca de Manaus – SUFRAMA (2022). Elaboração: Superintendência CEPRO/SEPLAN (2022).

Em 2020, o município de Santo Antônio dos Milagres, com a geração de R\$ 16,741 milhões, apresentou o menor PIB entre os 224 municípios piauienses no referido ano, ainda assim o PIB do município demonstrou variação positiva de 8,2%. O município de Miguel Leão apresentou o segundo menor PIB municipal, gerando R\$ 21,627 milhões e com crescimento nominal de 28,3% em relação ao ano de 2019. Vale salientar que o município obteve o maior crescimento dentre os dez municípios de menor PIB.

O grupo de municípios também é composto por Floresta do Piauí, com R\$24,403 milhões de PIB e crescimento de 10,8%; São Luís do Piauí, com R\$ 24,849 milhões e crescimento de 13,8%; São Miguel da Baixa Grande, com R\$ 25,352 milhões e crescimento de 8,3% em relação ao ano anterior.

Na 6ª colocação aparece Aroeiras do Itaim, com uma produção de R\$ 25,694 milhões, crescendo 13,4% em relação ao ano de 2019. Completam o grupo, os municípios de Olho D'Água do Piauí (7º), com PIB de R\$ 26,005 milhões e variação positiva de 10,5%; Prata do Piauí (8º), com R\$ 27,320 milhões e variação de 8,7%; Pedro Laurentino (9º), com R\$ 27,408 milhões e crescimento de 12,3% e Novo Santo Antônio (10º) que, com um PIB de R\$ 28,198 milhões, apresentou um crescimento de 10,3% em relação ao ano de 2019. De modo geral, o grupo dos 10 municípios juntos representaram apenas 0,41% do PIB estadual do ano de 2020 (Tabela 7).

Dessa forma, não se percebe grandes alterações na relação dos municípios que as compõem durante o recorte temporal analisado (2016-2020), havendo permanência da maioria dos municípios. Em 2020, apenas os municípios de Porto Alegre do Piauí e Lagoinha do Piauí saíram da relação dos dez municípios com menor PIB no Piauí. No entanto, os municípios de Novo Santo Antônio e Prata do Piauí passaram a essa relação no ano de 2020. Nesse conjunto, entre as atividades com maior VAB predomina a APU, seguida das atividades classificadas como: *Demais serviços*. Esses municípios também apresentam atividades de pecuária, agricultura e construção, em 2020, no entanto, com menor impacto produtivo em relação às mencionadas anteriormente.

Tabela 7 - Evolução da participação dos dez municípios piauienses com MENOR Produto Interno Bruto (2016-2020) no PIB do Estado (R\$ 1.000)

Ranking	2016		2017		2018		2019		2020	
	Município	Valor (R\$)	Município	Valor (R\$)	Município	Valor (R\$)	Município	Valor (R\$)	Município	Valor (R\$)
1º	Miguel Leão	11.679	Santo Antônio dos Milagres	12.993	Santo Antônio dos Milagres	14.127	Santo Antônio dos Milagres	15.474	Santo Antônio dos Milagres	16.741
2º	Santo Antônio dos Milagres	13.362	Miguel Leão	14.725	Miguel Leão	16.537	Miguel Leão	16.858	Miguel Leão	21.627
3º	Aroeiras do Itaim	16.567	São Luís do Piauí	17.237	São Luís do Piauí	19.124	São Luís do Piauí	21.836	Floresta do Piauí	24.403
4º	São Luís do Piauí	16.579	Aroeiras do Itaim	17.961	Olho D'Água do Piauí	20.204	Floresta do Piauí	22.023	São Luís do Piauí	24.849
5º	Olho D'Água do Piauí	16.789	Floresta do Piauí	20.000	Floresta do Piauí	21.555	Aroeiras do Itaim	22.661	São Miguel da Baixa Grande	25.352
6º	Lagoinha do Piauí	18.131	Olho D'Água do Piauí	20.054	Aroeiras do Itaim	21.585	São Miguel da Baixa Grande	23.399	Aroeiras do Itaim	25.694
7º	Floresta do Piauí	19.233	Lagoinha do Piauí	20.212	São Miguel da Baixa Grande	21.933	Olho D'Água do Piauí	23.544	Olho D'Água do Piauí	26.005
8º	São Miguel da Baixa Grande	19.459	São Miguel da Baixa Grande	20.291	Lagoinha do Piauí	22.299	Pedro Laurentino	24.398	Prata do Piauí	27.320
9º	Pedro Laurentino	19.829	Pedro Laurentino	20.999	Porto Alegre do Piauí	22.741	Lagoinha do Piauí	24.643	Pedro Laurentino	27.408
10º	Tamboril do Piauí	20.444	Tamboril do Piauí	21.916	São Miguel do Fidalgo	22.824	Porto Alegre do Piauí	25.069	Novo Santo Antônio	28.198
Total (R\$)		172.073	186.387		202.929		219.905		247.596	
Participação (%)*		0,4	0,4		0,4		0,4		0,4	
Piauí PIB total (R\$)		41.416.937	45.365.541		50.364.291		52.780.785		56.391.257	

Fonte: IBGE, em parceria com os Órgãos Estaduais de Estatística, Secretarias Estaduais de Governo e Superintendência da Zona Franca de Manaus – SUFRAMA (2022). Elaboração: Superintendência CEPRO/SEPLAN (2022).

Nota: * Percentual referente à soma do PIB no grupo de municípios em destaque, em relação ao PIB estadual.

4 VALOR ADICIONADO BRUTO (VAB) DOS MUNICÍPIOS DO ESTADO DO PIAUÍ EM 2020

O Valor Adicionado Bruto (VAB) consiste na contribuição das diversas atividades econômicas ao Produto Interno Bruto (PIB), obtida pela diferença entre o valor bruto da produção e o consumo intermediário absorvido por essas atividades. Dessa forma, o PIB é resultante do VAB acrescido dos Impostos, deduzidos os Subsídios.

O Estado do Piauí apresentou, em 2020, um VAB de R\$ 50,586 bilhões. Na composição dos dez municípios que apresentaram maior VAB, no ano de 2020, não houve alteração dentre aqueles de maior PIB no Estado, sendo-os: Teresina, Parnaíba, Uruçuí, Picos, Baixa Grande do Ribeiro, Floriano, Bom Jesus, Piripiri, Campo Maior e Guadalupe.

Em termos de VAB, esses dez municípios responderam por 58,0% do VAB estadual, correspondendo a 1,7 p.p. a menos que a concentração desse mesmo grupo na formação do PIB do Estado. Juntos, somaram um VAB de R\$ 29,348 bilhões, conforme Tabela 8, o que representou um acréscimo de R\$ 922 milhões na arrecadação em 2020, em relação ao VAB de 2019.

A Tabela 8 traz os dez municípios com maior Valor Adicionado Bruto (VAB) e sua participação no VAB estadual no período 2016-2020.

Tabela 8 - Os dez municípios com maior Valor Adicionado Bruto (VAB) e sua participação no VAB do Estado (2016-2020) (R\$ 1.000)

Ranking	2016		2017		2018		2019		2020	
	Município	Valor (R\$)	Município	Valor (R\$)	Município	Valor (R\$)	Município	Valor (R\$)	Município	Valor (R\$)
1º	Teresina	16.545.544	Teresina	16.385.926	Teresina	17.735.311	Teresina	18.977.162	Teresina	18.680.905
2º	Parnaíba	1.705.366	Parnaíba	1.802.451	Parnaíba	2.036.330	Parnaíba	2.322.065	Parnaíba	2.311.257
3º	Picos	1.236.407	Picos	1.253.487	Uruçuí	1.469.195	Picos	1.468.623	Uruçuí	1.588.307
4º	Floriano	890.812	Uruçuí	1.093.498	Picos	1.322.265	Uruçuí	1.228.930	Picos	1.545.220
5º	Uruçuí	641.474	Floriano	886.194	Floriano	957.326	Floriano	1.049.568	Baixa Grande do Ribeiro	1.145.382
6º	Piripiri	583.933	Bom Jesus	753.375	Baixa Grande do Ribeiro	886.125	Baixa Grande do Ribeiro	787.375	Floriano	1.131.631
7º	Campo Maior	465.745	Baixa Grande do Ribeiro	692.170	Bom Jesus	793.674	Bom Jesus	738.928	Bom Jesus	992.760
8º	Bom Jesus	449.195	Piripiri	598.155	Guadalupe	722.235	Piripiri	702.149	Piripiri	826.719
9º	Guadalupe	411.855	Guadalupe	518.234	Piripiri	648.774	Campo Maior	570.138	Campo Maior	592.508
10º	São Raimundo Nonato	349.608	Campo Maior	486.031	Campo Maior	546.622	Guadalupe	566.357	Guadalupe	533.448
Total (R\$)		23.279.941	24.469.520		27.117.855		28.411.294		29.348.138	
Participação (%)*		62,9	60,4		60,7		60,3		58,0	
Piauí VAB total (R\$)		36.989.069	40.512.962		44.692.754		47.132.529		50.586.262	

Fonte: IBGE, em parceria com os Órgãos Estaduais de Estatística, Secretarias Estaduais de Governo e Superintendência da Zona Franca de Manaus – SUFRAMA (2022). Elaboração: Superintendência CEPRO/SEPLAN (2022).

Nota: * Percentual referente à soma do Valor Adicionado Bruto (VAB) no grupo de municípios em destaque, em relação ao VAB estadual.

A análise do conjunto dos municípios piauienses, em 2020, evidencia o setor de Serviços como o de maior participação no VAB total do Estado com 74,8% em 2020. O setor Serviços compreende um elenco de 11 atividades diferentes, contudo a atividade *Administração, educação e saúde públicas, defesa e seguridade social (APU)* aparece em 2020 como a de maior VAB, em 200 municípios. É, portanto, a atividade econômica de maior relevância para 89,2% dos municípios piauienses, sendo predominante naqueles municípios com menor PIB no Estado no referido ano. A atividade "*Demais serviços*" aparece como a de maior VAB apenas no município de Teresina.

A Indústria, setor de grande relevância do ponto de vista da geração de empregos, participou em 2020 com 14,0% do VAB estadual, contra 12,3% em 2019. Foi a principal atividade econômica em nove municípios, que se destacaram, sobretudo, pelas atividades: *Eletricidade e gás, água, esgoto, atividades de gestão de resíduos e descontaminação* (Caldeirão Grande do Piauí, Guadalupe, João Costa, Ribeira do Piauí, Lagoa do Barro do Piauí e Simões), *Indústria Extrativa* (Antônio Almeida) e *Construção* (São João do Piauí).

A Agropecuária foi responsável por 14,0% do VAB do Piauí, em 2020, contra 8,0% em 2019. Esse setor agrupa três tipos de atividades diferentes, dentre elas a *Agricultura, inclusive apoio à agricultura e a pós-colheita* foi a atividade de maior VAB em 11 municípios. Nesse sentido, cerca de 4,9% dos municípios piauienses tiveram a Agricultura como principal atividade econômica em 2020. Esses municípios, situados em sua maioria nos cerrados piauienses, têm apresentado grande expressividade na produção do PIB estadual. São eles: Baixa Grande do Ribeiro, Barreiras do Piauí, Bom Jesus, Currais, Gilbués, Monte Alegre do Piauí, Palmeira do Piauí, Ribeiro Gonçalves, Santa Filomena, Sebastião Leal e Uruçuí.

A Figura 2 apresenta a dinâmica das principais atividades econômicas desenvolvidas pelos municípios piauienses em 2002 e 2020.

Figura 2- Mosaico com a principal atividade econômica dos municípios piauienses em 2002 e 2020

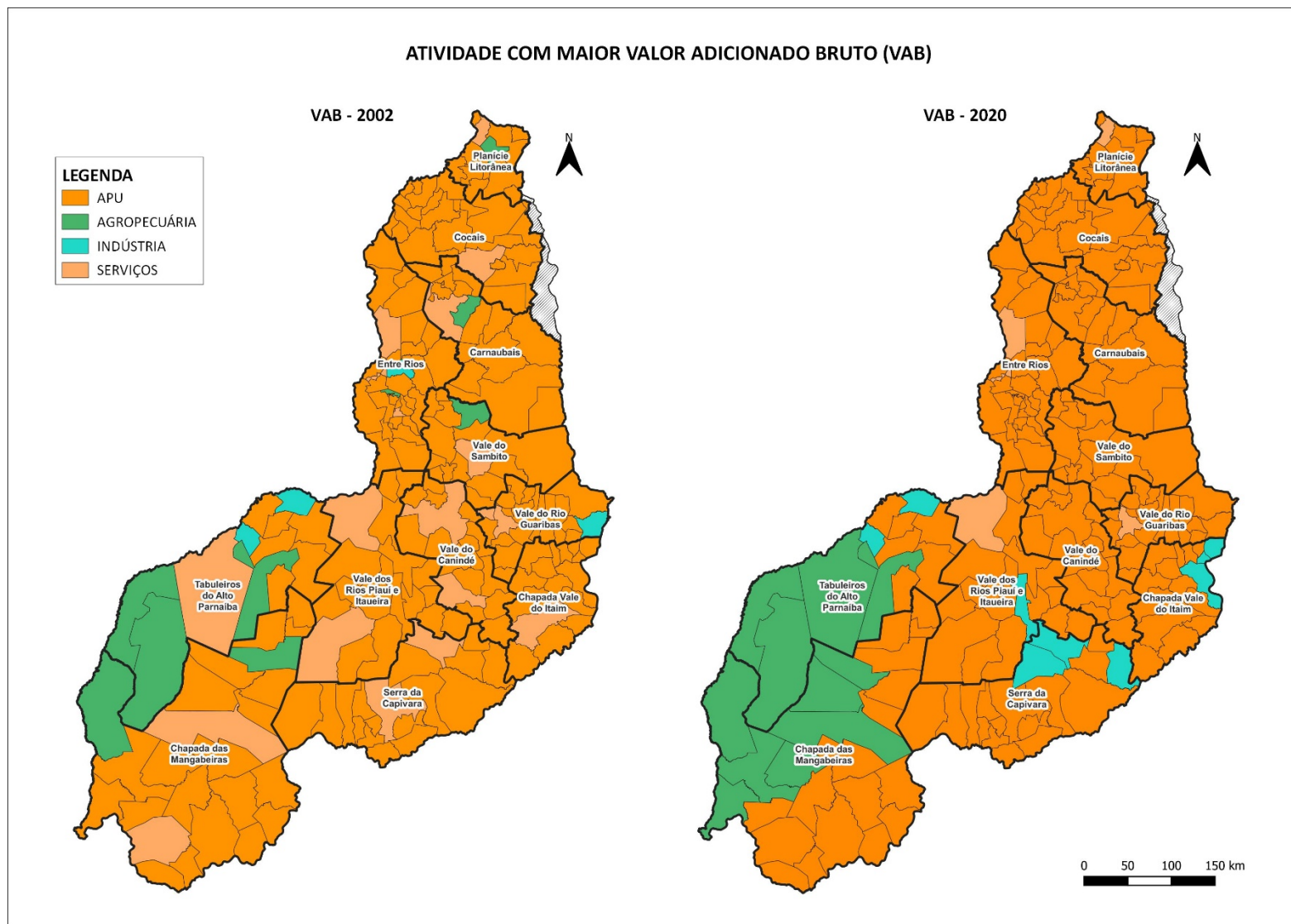

Fonte: IBGE, em parceria com os Órgãos Estaduais de Estatística, Secretarias Estaduais de Governo e Superintendência da Zona Franca de Manaus – SUFRAMA (2021).
Elaboração: Superintendência CEPRO/SEPLAN (2022).

Em 2002, os 222 municípios do estado apresentavam como atividade principal: 86,0% a APU; 8,1% a atividade de Serviços (exclusive APU); 4,0% atividade Agropecuária e 1,8% a atividade industrial. Em 2020, após a emancipação política dos municípios de Aroeiras do Itaim e Nazária, os 224 municípios do Estado do Piauí desenvolviam as seguintes atividades econômicas principais: 89,2% APU; 4,9% Agropecuária; 4,0% Indústria; e 1,8% Serviços (exclusive APU).

Vale destacar que, apesar do predomínio da APU como atividade predominante no Estado, no ano de 2020 ocorreu um aumento de municípios que apresentavam como atividade principal a Agropecuária e Indústria, o que retrata o dinamismo que está ocorrendo no Estado ao longo desses anos com o desenvolvimento de atividades econômicas voltadas à produção da soja e à geração de energias renováveis.

4.1 Agropecuária

A Agropecuária é composta pelas atividades: *Agricultura (inclusive apoio e pós-colheita)*, *Pecuária (inclusive apoio)* e *Produção florestal, pesca e aquicultura*. Em 2020, as atividades da Agropecuária somaram ao Estado do Piauí R\$ 5,69 bilhões de Valor Adicionado Bruto (VAB), obtendo um aumento de 10,8%, com relação ao volume, no comparativo com o ano anterior.

Em termos de participação no VAB total do Estado, a Agropecuária apresentou crescimento de 8,0%, em 2019, para 14,0% em 2020. O aumento verificado na Agropecuária justificou-se, principalmente, pelo crescimento do cultivo de soja e cereais, que teve aumento na produção em 2020.

Em 2020, os dez municípios com maior participação na Agropecuária foram Baixa Grande do Ribeiro, Uruçuí, Bom Jesus, Santa Filomena, Ribeiro Gonçalves, Currais, Guadalupe, Gilbués, Monte Alegre do Piauí e Sebastião Leal. Esses municípios representaram 57,4% da renda gerada por esse setor no Piauí e estão concentrados na região sudoeste do Estado, abrangendo os Territórios de Desenvolvimento da Chapada das

Mangabeiras e Tabuleiros do Alto Parnaíba.

O VAB da Agropecuária nos dez maiores municípios experimentou alternância de posições entre os municípios e a inserção de novos municípios em 2020 entre os dez maiores VAB da Agropecuária, como o município de Monte Alegre do Piauí e Sebastião Leal, o que sugere o dinamismo da atividade na região (Tabela 9).

A Tabela 9 apresenta os municípios com maior VAB das atividades da Agropecuária, na série de 2016 a 2020, com o ranking a partir dos valores anuais. O Mapa 4, a seguir, apresenta o VAB da Agropecuária classificado por faixas de valor.

Tabela 9 - Valor Adicionado Bruto (VAB) da Agropecuária dos dez maiores municípios e sua participação no VAB da Agropecuária do Estado (2016-2020) (R\$ 1.000)

Ranking	2016		2017		2018		2019		2020	
	Município	Valor (R\$)	Município	Valor (R\$)	Município	Valor (R\$)	Município	Valor (R\$)	Município	Valor (R\$)
1º	Guadalupe	131.429	Baixa Grande do Ribeiro	498.536	Baixa Grande do Ribeiro	643.100	Baixa Grande do Ribeiro	524.259	Baixa Grande do Ribeiro	843.550
2º	Uruçuí	94.800	Uruçuí	468.689	Uruçuí	612.290	Uruçuí	441.492	Uruçuí	683.039
3º	Baixa Grande do Ribeiro	94.763	Ribeiro Gonçalves	231.223	Ribeiro Gonçalves	275.180	Bom Jesus	212.597	Bom Jesus	331.936
4º	Bom Jesus	53.061	Bom Jesus	173.242	Bom Jesus	256.992	Ribeiro Gonçalves	197.423	Santa Filomena	321.511
5º	Ribeiro Gonçalves	48.464	Guadalupe	157.088	Currais	190.321	Santa Filomena	179.603	Ribeiro Gonçalves	313.194
6º	Teresina	46.702	Santa Filomena	127.541	Guadalupe	182.769	Guadalupe	143.824	Currais	224.867
7º	Picos	38.179	Currais	97.344	Santa Filomena	179.119	Gilbués	121.552	Guadalupe	183.442
8º	Parnaíba	32.588	Gilbués	87.269	Gilbués	114.639	Currais	119.998	Gilbués	155.969
9º	Canto do Buriti	31.887	Corrente	85.987	Monte Alegre do Piauí	92.671	Corrente	71.477	Monte Alegre do Piauí	111.987
10º	Corrente	29.523	Sebastião Leal	73.234	Sebastião Leal	92.206	Parnaíba	70.295	Sebastião Leal	101.258
Total (R\$)		601.397	2.000.154		2.639.287		2.082.519		3.270.753	
Participação (%)*		32,2	52,7		59,4		55,1		57,4	
VAB Agropecuária (R\$)		1.868.312	3.791.625		4.438.221		3.779.394		5.699.078	

Fonte: IBGE, em parceria com os Órgãos Estaduais de Estatística, Secretarias Estaduais de Governo e Superintendência da Zona Franca de Manaus – SUFRAMA (2022). Elaboração: Superintendência CEPRO/SEPLAN (2022).

Nota: * Percentual referente à soma do Valor Adicionado Bruto (VAB) Agropecuário no grupo de municípios em destaque, em relação ao VAB estadual agropecuário.

Mapa 4 - Valor Adicionado Bruto da atividade Agropecuária dos municípios do Piauí em 2020

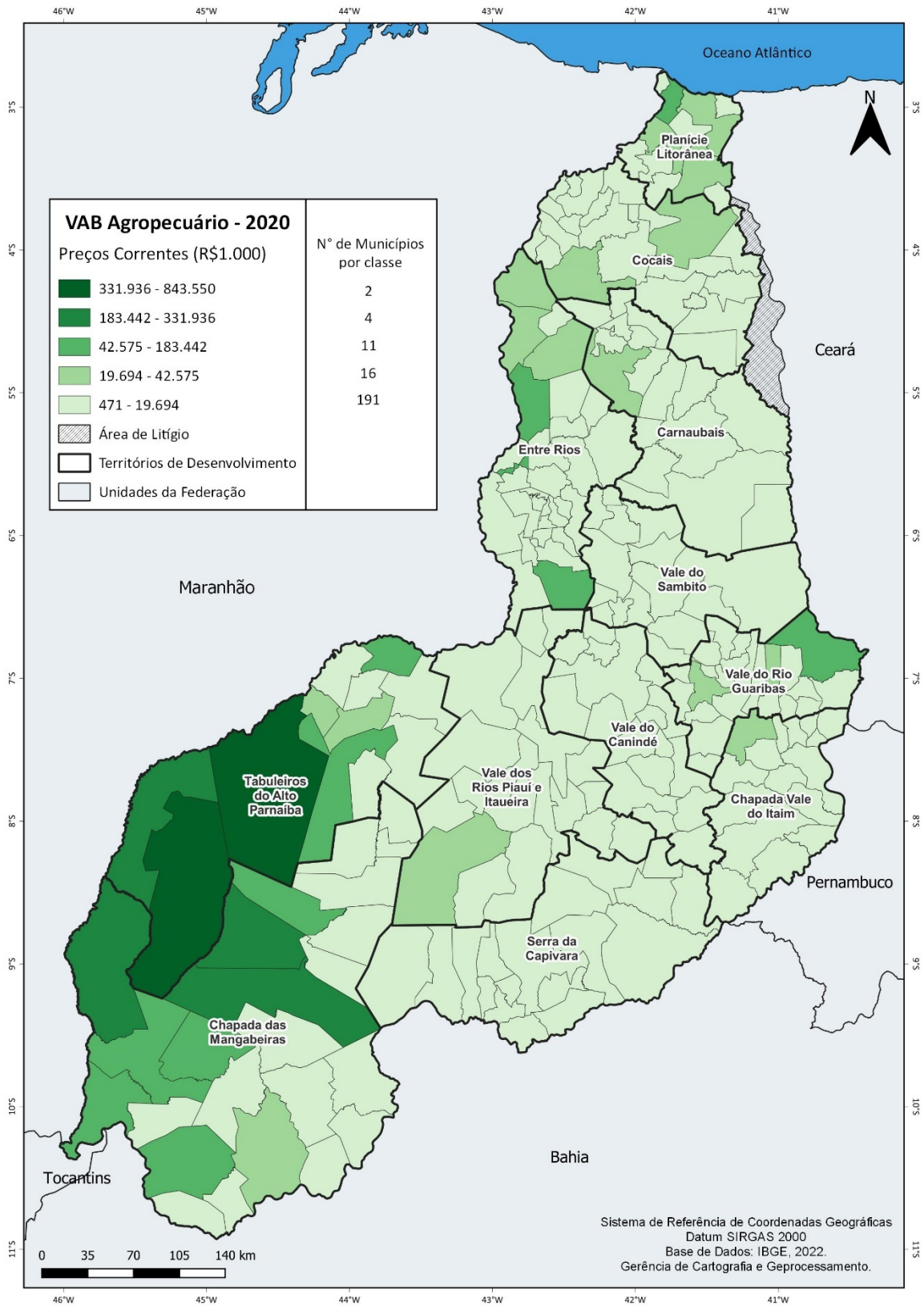

Fonte: IBGE, em parceria com os Órgãos Estaduais de Estatística, Secretarias Estaduais de Governo e Superintendência da Zona Franca de Manaus – SUFRAMA (2022). Elaboração: Superintendência CEPRO/SEPLAN (2022).

Evidencia-se o protagonismo dos Territórios de Desenvolvimento da Chapada das Mangabeiras e Tabuleiros do Alto Parnaíba no desenvolvimento da Agropecuária por meio do cultivo de *commodities* no Estado com o aumento da quantidade produzida e do valor da produção principalmente dos seguintes produtos: soja, milho, feijão, mandioca e arroz, com exceção do município de Guadalupe, onde se destaca a produção de banana.

4.2 Indústria

O setor industrial é composto pelas seguintes atividades econômicas: *Indústrias extrativas; Indústrias de transformação; Eletricidade e gás, esgoto, atividades de gestão de resíduos e descontaminação e Construção.*

No Piauí, no ano de 2020, essas atividades somaram R\$ 7,058 bilhões de VAB, com acréscimo de R\$ 1, 229 bilhão em relação a 2019 e variação nominal positiva de 22,1%. A participação da Indústria na economia piauiense também obteve um crescimento, saindo de 12,3%, em 2019, para 14,0% em 2020. Esse aumento resulta, principalmente, do aumento de participação das atividades de *Eletricidade e gás, água, esgoto, atividades de gestão de resíduos e descontaminação e Construção.*

Em 2020, os dez municípios com maior participação na Indústria foram: Teresina, Uruçuí, Parnaíba, Guadalupe, Lagoa do Barro do Piauí, São João do Piauí, Picos, Piripiri, Ribeira do Piauí e Floriano. Esses municípios representaram 57,4% da renda gerada pela Indústria em todo o Estado, redução de 21,5% em relação a 2019 (78,9%).

Teresina responde por 46,9% do VAB industrial do Estado, seguida por Uruçuí (4,4%) e Parnaíba (4,3%). A Tabela 9 traz os dez municípios com maior VAB da Indústria e sua participação no VAB Indústria do Estado no período 2016-2020.

Ressalte-se que no período 2016 a 2020, o setor industrial apresenta uma tendência à desconcentração: em que até 2019 cerca de 78,9% da atividade industrial permaneceu concentrada em apenas 4,5% dos municípios do Estado. Já em 2020, essa concentração reduziu para 57,4% (Tabela 10).

Assim, evidencia-se que, mesmo com a redução de volume do setor Industrial, houve aumento do VAB da Indústria em alguns municípios no Estado do Piauí, com destaque para Dom Inocêncio, Queimada Nova e Marcolândia, que apresentaram crescimentos nominais de 1.035,5%, 708,5% e 379,0%, respectivamente, com relação a 2019, devido principalmente à atividade de geração e transmissão de energia eólica.

A Tabela 10 apresenta os 10 municípios com maiores VABs da indústria no Estado a partir do ranking com os valores anuais de 2016 a 2020.

A seguir, o Mapa 5 demonstra a disposição dos municípios e sua composição setorial em termos de VAB.

Tabela 10 - Os dez municípios com maior Valor Adicionado Bruto (VAB) da Indústria e sua participação no VAB da Indústria do Estado (2016-2020) (R\$ 1.000)

Ranking	2016		2017		2018		2019		2020	
	Município	Valor (R\$)	Município	Valor (R\$)	Município	Valor (R\$)	Município	Valor (R\$)	Município	Valor (R\$)
1º	Teresina	2.853.733	Teresina	2.540.408	Teresina	2.777.408	Teresina	2.899.338	Teresina	3.308.436
2º	Uruçuí	218.865	Simões	277.370	Guadalupe	441.224	Guadalupe	316.493	Uruçuí	313.261
3º	Guadalupe	192.063	Guadalupe	267.012	Uruçuí	332.411	Uruçuí	258.821	Parnaíba	309.317
4º	Parnaíba	174.417	Uruçuí	220.731	Parnaíba	219.490	Parnaíba	237.755	Guadalupe	238.046
5º	Picos	119.567	Parnaíba	188.779	Ribeira do Piauí	190.509	Lagoa do Barro do Piauí	217.636	Lagoa do Barro do Piauí	196.082
6º	Floriano	84.281	Curral Novo do Piauí	152.434	Simões	144.471	Ribeira do Piauí	190.923	São João do Piauí	179.285
7º	Fronteiras	82.798	Picos	114.854	Picos	112.877	Picos	133.290	Picos	176.706
8º	Piripiri	55.257	Ribeira do Piauí	71.050	Floriano	89.570	Simões	124.574	Piripiri	153.962
9º	Altos	52.523	Floriano	70.060	Lagoa do Barro do Piauí	64.370	Floriano	92.776	Ribeira do Piauí	145.586
10º	Campo Maior	36.794	Fronteiras	50.007	Antônio Almeida	58.517	São João do Piauí	90.630	Floriano	139.098
Total (R\$)		3.870.298	3.952.705		4.430.846		4.562.236		5.159.779	
Participação (%)*		82,4	80,3		79,7		78,9		73,1	
VAB Indústria (R\$)		4.694.163	4.919.858		5.557.653		5.778.163		7.058.010	

Fonte: IBGE, em parceria com os Órgãos Estaduais de Estatística, Secretarias Estaduais de Governo e Superintendência da Zona Franca de Manaus – SUFRAMA (2022). Elaboração: Superintendência CEPRO/SEPLAN (2022).

Nota: * Percentual referente à soma do Valor Adicionado Bruto (VAB) industrial no grupo de municípios em destaque, em relação ao VAB estadual da indústria.

Mapa 5 - Valor Adicionado Bruto da atividade industrial dos municípios piauienses em 2020

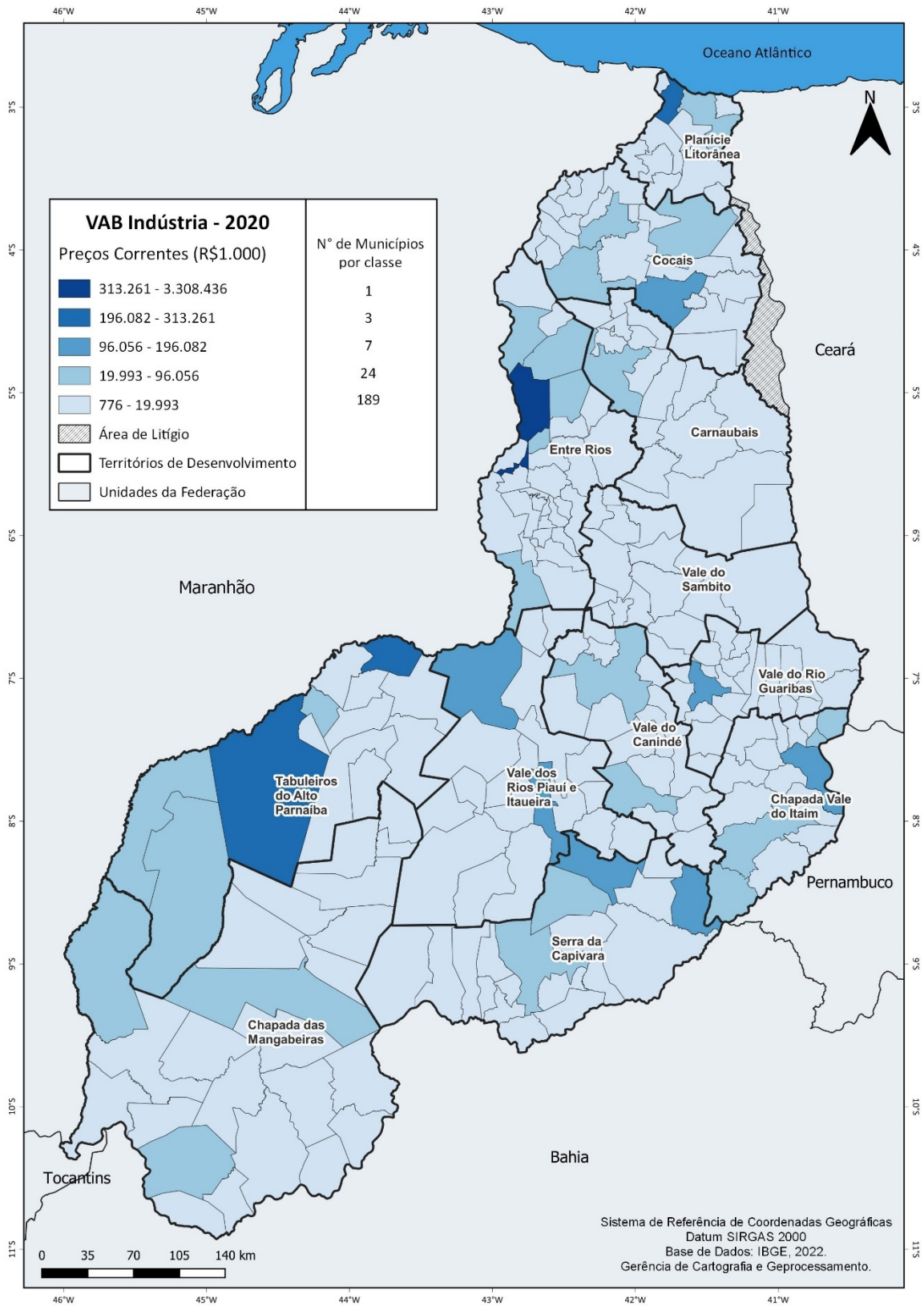

Fonte: IBGE, em parceria com os Órgãos Estaduais de Estatística, Secretarias Estaduais de Governo e Superintendência da Zona Franca de Manaus – SUFRAMA (2022). Elaboração: Superintendência CEPRO/SEPLAN (2022).

4.3 Serviços

O setor Serviços está composto por 11 atividades: *Comércio, manutenção e reparação de veículos automotores e motocicletas; Transporte, armazenagem e correios; Serviços de alojamento e alimentação; Serviços de informação; Intermediação financeira, de seguros e previdência complementar e serviços relacionados; Atividades imobiliárias; Atividades profissionais, científicas e técnicas, administrativas e serviços complementares; Administração, educação e saúde pública, defesa e seguridade social (APU); Educação e saúde privada; Serviços domésticos; Artes, cultura, esporte e recreação e Outros serviços.*

Em 2020, os Serviços somaram um VAB de R\$ 37,829 bilhões (inclusive APU) em todo o Estado, com participação relativa de 74,8% na estrutura do VAB estadual, representando uma redução de participação de 4,19 p.p. em relação a 2019 (79,7%). Com relação ao volume total das atividades, o setor apresentou redução de 5,1%, influenciada pelo desempenho das categorias de atividades de *Alojamento e alimentação; Transporte, armazenagem e correios; Serviços domésticos e Educação e Saúde privadas* que apresentaram variações negativas, respectivamente, de 25,4%, 15,8%, 10,7% e 10,2%.

Haja vista que a APU possui especificidades, a análise das atividades que a compõe é realizada em separado. Dessa forma, levando-se em consideração os Serviços, excluída a administração pública, o VAB do setor em 2020 foi de R\$ 20,956 bilhões, redução de 548 milhões e variação nominal de -2,6% com relação a 2019.

Em 2020, os dez municípios com maior participação no VAB de *Demais Serviços* do Estado foram: Teresina, Parnaíba, Picos, Floriano, Bom Jesus, Uruçuí, Piripiri, Campo Maior, São Raimundo Nonato e Oeiras. Esses municípios representaram 74,6% do VAB gerado no setor em todo o Estado, configuração que se mantém, com discreta alternância de posição, em todos os anos da série de 2016 a 2020, demonstrada na Tabela 11.

Tabela 11 - Os dez municípios com maior Valor Adicionado Bruto (VAB) dos Demais Serviços e sua participação no VAB de Serviços Estadual (2016-2020) (R\$1.000)

Ranking	2016		2017		2018		2019		2020	
	Município	Valor (R\$)	Município	Valor (R\$)	Município	Valor (R\$)	Município	Valor (R\$)	Município	Valor (R\$)
1º	Teresina	10.193.068	Teresina	10.151.186	Teresina	10.844.005	Teresina	11.645.449	Teresina	10.739.619
2º	Parnaíba	957.890	Parnaíba	1.005.911	Parnaíba	1.150.522	Parnaíba	1.304.450	Parnaíba	1.225.727
3º	Picos	781.556	Picos	795.945	Picos	832.569	Picos	922.330	Picos	927.018
4º	Floriano	572.980	Floriano	559.288	Floriano	591.122	Floriano	659.438	Floriano	682.482
5º	Piripiri	279.646	Bom Jesus	444.965	Uruçuí	414.095	Uruçuí	411.526	Bom Jesus	471.455
6º	Bom Jesus	268.429	Uruçuí	303.920	Bom Jesus	383.577	Bom Jesus	361.263	Uruçuí	465.109
7º	Campo Maior	234.145	Piripiri	285.508	Piripiri	303.966	Piripiri	338.425	Piripiri	343.868
8º	Uruçuí	230.048	Campo Maior	233.547	Campo Maior	264.481	Campo Maior	276.949	Campo Maior	269.908
9º	São Raimundo Nonato	194.851	São Raimundo Nonato	191.442	São Raimundo Nonato	207.868	São Raimundo Nonato	238.975	São Raimundo Nonato	241.156
10º	Oeiras	174.360	Oeiras	182.371	Oeiras	198.912	Oeiras	223.846	Oeiras	236.563
Total (R\$)		13.886.972	14.154.084		15.191.118		16.382.650		15.602.905	
Participação (%)*		78,0	77,0		76,7		76,74		74,6	
VAB Serviços (R\$)		17.798.890	18.390.211		19.805.302		21.456.018		20.907.298	

Fonte: IBGE, em parceria com os Órgãos Estaduais de Estatística, Secretarias Estaduais de Governo e Superintendência da Zona Franca de Manaus – SUFRAMA (2022). Elaboração: Superintendência CEPRO/SEPLAN (2022).

Nota: * Percentual referente à soma do Valor Adicionado Bruto (VAB) dos Demais Serviços no grupo de municípios em destaque, em relação ao VAB estadual dos demais serviços.

Mapa 6 - Valor Adicionado Bruto da atividade Demais Serviços dos municípios piauienses em 2020

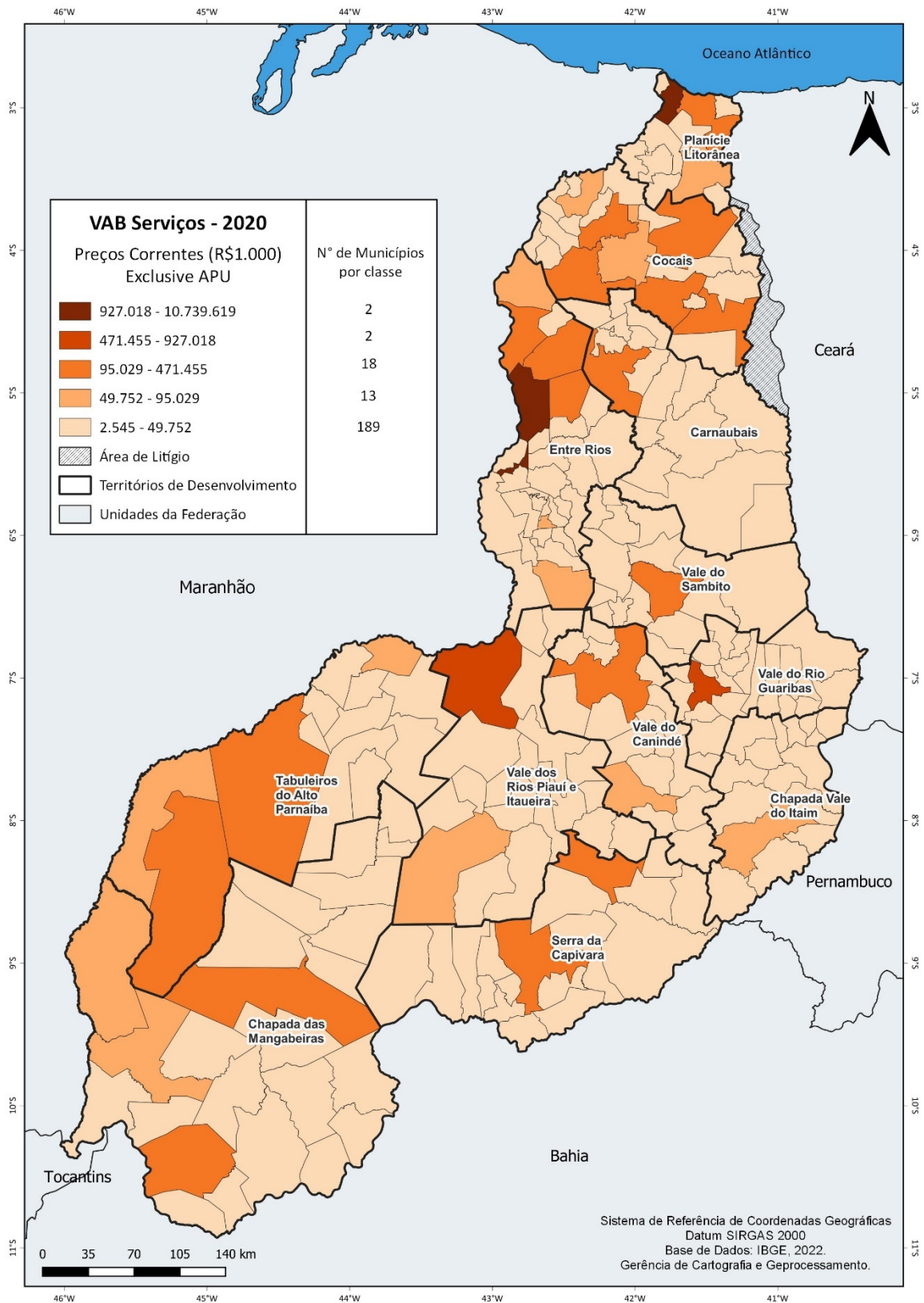

Fonte: IBGE, em parceria com os Órgãos Estaduais de Estatística, Secretarias Estaduais de Governo e Superintendência da Zona Franca de Manaus – SUFRAMA (2022). Elaboração: Superintendência CEPRO/SEPLAN (2022).

4.3.1 Administração, educação e saúde públicas, defesa e seguridade social (APU)

Na conjuntura econômica do Estado, a atividade da *Administração, educação e saúde públicas, defesa e seguridade social (APU)* exerce grande relevância na economia de muitos municípios piauienses. Dessa forma, seu peso pode ser medido pela elevada participação da APU no VAB desses municípios que contemplam todos os 12 Territórios de Desenvolvimento que compõem o Piauí. Por esse motivo, apesar de o valor adicionado bruto dessa atividade estar inserido no cômputo do setor Serviços, divulga-se esse segmento em separado. Com isso, pode-se verificar o conjunto de municípios que possuem maior ou menor dependência econômica em relação à administração pública.

Em 2020, o Valor Adicionado Bruto da atividade *Administração, educação e saúde públicas, defesa e seguridade social (APU)* foi de R\$16,921 bilhões e, em 2019, apresentou um VAB de R\$ 16,124 bilhões, redução nominal de 4,9%.

Destaca-se que a redução da APU é justificada pela diminuição do número de atendimentos e de internações devido ao contexto de pandemia, já que os procedimentos eletivos da saúde pública foram parcialmente paralisados ou reduzidos devido às restrições de circulação de pessoas. Além da saúde pública, a redução também se deu por conta da educação pública, devido à paralisação das escolas públicas durante parte do ano de 2020.

A Tabela 12 destaca os municípios com as maiores e as menores participações da APU na composição de seus respectivos VABs municipais, no período de 2016 a 2020. A fim de espacializar e ilustrar essa dinâmica, a coluna referente ao ano de 2020 é representada no Mapa 7 a seguir.

Tabela 12 - Dez municípios com maior e menor participação da APU no VAB Estadual (2016-2020)

Ranking	2016		2017		2018		2019		2020	
	Município	%	Município	%	Município	%	Município	%	Município	%
1º	Santo Antônio dos Milagres	77,4	Santo Antônio dos Milagres	77,6	Santo Antônio dos Milagres	78,3	Santo Antônio dos Milagres	78,4	Santo Antônio dos Milagres	76,8
2º	Campo Largo do Piauí	73,0	Campo Largo do Piauí	74,0	Campo Largo do Piauí	74,4	São João da Varjota	75,2	Lagoa de São Francisco	72,8
3º	Curralinhos	72,5	Curralinhos	72,5	Lagoa de São Francisco	73,7	Campo Largo do Piauí	74,6	Campo Largo do Piauí	72,4
4º	Lagoa de São Francisco	72,1	Lagoa de São Francisco	71,8	Fartura do Piauí	72,4	Fartura do Piauí	73,0	Assunção do Piauí	72,3
5º	Fartura do Piauí	72,0	Joca Marques	71,7	São Luís do Piauí	72,1	Lagoa de São Francisco	72,6	São João da Varjota	72,2
6º	Campo Alegre do Fidalgo	71,7	São João do Arraial	71,6	São João da Varjota	72,0	Madeiro	72,5	Nossa Senhora dos Remédios	70,4
7º	Nossa Senhora dos Remédios	71,5	Nossa Senhora dos Remédios	71,3	Nossa Senhora dos Remédios	71,7	Massapê do Piauí	71,8	Cajazeiras do Piauí	70,3
8º	São João do Arraial	71,4	São Luís do Piauí	71,2	São João do Arraial	71,3	Morro Cabeça no Tempo	71,7	Morro Cabeça no Tempo	69,9
9º	Dom Inocêncio	71,2	Campo Alegre do Fidalgo	71,0	Madeiro	70,8	Guaribas	71,5	Joca Marques	69,7
10º	Várzea Branca	70,9	Fartura do Piauí	70,9	Jardim do Mulato	70,7	Nossa Senhora dos Remédios	71,4	Madeiro	69,6

Fonte: IBGE, em parceria com os Órgãos Estaduais de Estatística, Secretarias Estaduais de Governo e Superintendência da Zona Franca de Manaus – SUFRAMA (2022). Elaboração: Superintendência CEPRO/SEPLAN (2022)

Mapa 7 - Distribuição dos dez municípios piauienses com maior e menor participação na atividade de APU do Piauí em 2020

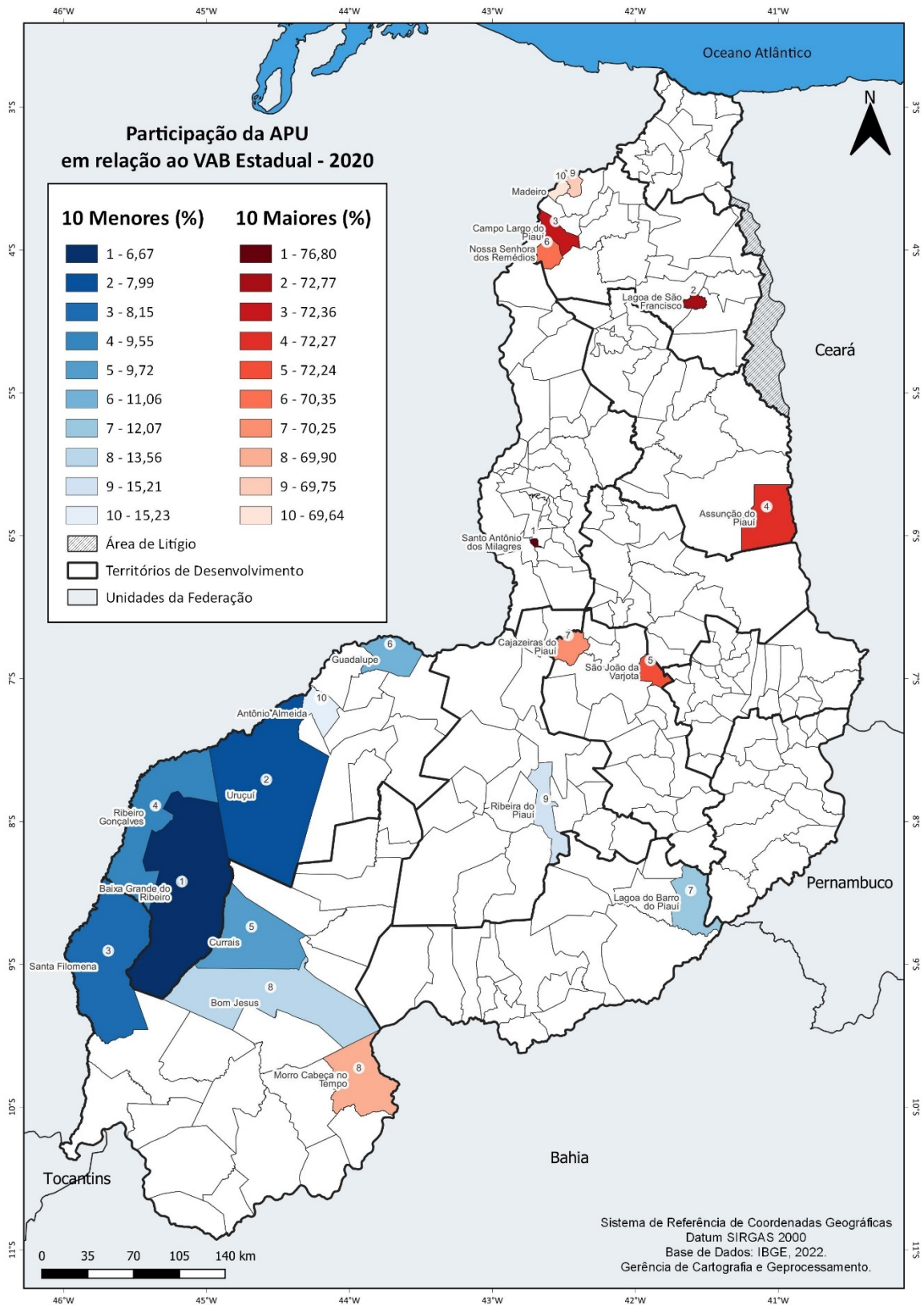

Fonte: IBGE, em parceria com os Órgãos Estaduais de Estatística, Secretarias Estaduais de Governo e Superintendência da Zona Franca de Manaus – SUFRAMA (2022). Elaboração: Superintendência CEPRO/SEPLAN (2022).

No ano de 2020, os dez municípios que apresentaram maior dependência da APU tiveram essa atividade representando 69,6% a 76,8% do VAB municipal. Foram eles respectivamente: Santo Antônio dos Milagres, que se mantém desde 2016 como o município com maior dependência da APU e, em 2020, a APU representou 76,8% do VAB municipal, Lagoa de São Francisco (72,8%), Campo Largo do Piauí (72,4%), Assunção do Piauí (72,3%), São João da Varjota (72,2%), Nossa Senhora dos Remédios (70,3%), Cajazeiras do Piauí (70,2%), Morro Cabeça do Tempo (69,7%), Joca Marques (69,7%) e Madeiro (69,6).

É importante frisar que tais municípios apresentam atividade econômica de pouca expressividade do ponto de vista do VAB, baixa população, além de também compor de modo geral a relação dos menores PIBs per capita no Estado.

Vale destacar, ainda, que territorialmente esses municípios estão aglomerados nos Territórios de Desenvolvimento (TD) Entre Rios (Santo Antônio dos Milagres); Vale do Canindé (São João da Varjota e Cajazeiras do Piauí); Cocais (Campo Largo do Piauí, Lagoa de São Francisco, Madeiro, Nossa Senhora dos Remédios e Joca Marques); Serra da Capivara (Fartura do Piauí, Guaribas); Chapada Vale do Rio Itaim (Massapê do Piauí); Carnaubais (Assunção do Piauí) e Chapada das Mangabeiras (Morro Cabeça no Tempo).

Dentre os dez municípios com menor dependência da APU, em 2020, a participação da APU no Valor Adicionado Bruto municipal variou de 6,7% a 15,2%, sendo-os: Baixa Grande do Ribeiro (6,7%), Uruçuí (8,0%), Santa Filomena (8,2%), Ribeiro Gonçalves (9,6%), Currais (9,7%), Guadalupe (11,1%), Lagoa do Barro do Piauí (12,1%), Bom Jesus (13,6%), Ribeira do Piauí (15,2%) e Antônio Almeida (15,2%). Esses municípios também apresentam como características: PIBs per capita expressivos; concentração no cerrado piauiense e apresentaram maiores VABs nas atividades voltadas à agricultura, à geração de energia e à indústria extrativa.

Territorialmente, esses municípios estão aglomerados nos TDs: Tabuleiros do Alto Parnaíba (Baixa Grande do Ribeiro, Uruçuí, Guadalupe,

Ribeiro Gonçalves e Antônio Almeida), Serra da Capivara (Lagoa do Barro), Vale dos Rios Piauí e Itaueira (Ribeira do Piauí) e Chapada das Mangabeiras (Santa Filomena, Currais, Bom Jesus).

5. PRODUTO INTERNO BRUTO PER CAPITA DOS MUNICÍPIOS DO PIAUÍ- 2020

O PIB per capita para cada município foi estimado pelo quociente entre o valor do PIB do município e a população residente, sendo utilizado como um dos indicadores de repasse do Fundo de Participação dos Municípios (FPM) das capitais e do Distrito Federal. Ressalte-se que nem toda renda gerada no município é apropriada pela população residente, uma vez que a geração de renda e o consumo não são necessariamente realizados em um mesmo município.

O PIB per capita do Piauí foi de R\$ 17.185 em 2020, mantendo a colocação de 26º Estado no ranking da renda per capita do País, superando o PIB per capita do Estado do Maranhão que foi de R\$15.028, e apresentando uma variação nominal de 6,6%, superior à do Nordeste que foi de 2,5%. O Brasil apresentou crescimento de 2,2%.

Quando se analisa os dados municipais, verifica-se que dentre os 224 municípios piauienses, apenas 26 superaram o valor do PIB per capita estadual, conforme se observa na Tabela 13. Dentre esses, destacam-se a capital Teresina, cujo PIB per capita foi de R\$ 24.858, ultrapassando o valor estadual em 44,6%, e o município de Baixa Grande do Ribeiro, cujo PIB per capita foi de R\$ 105.367, o maior de 2020, sendo 613,13% vezes maior do que o PIB per capita do Estado.

O Mapa 8 traz o PIB per capita de todos os municípios piauienses em 2020, classificados por faixas de valor. Os maiores PIBs per capita pertencem à região do Cerrado, onde os três municípios que alcançaram a maior faixa estão nos Território de Desenvolvimento Serra da Capivara (Lagoa do Barro) e Tabuleiros do Alto Parnaíba (Baixa Grande do Ribeiro e Uruçuí).

Tabela 13 - PIB per capita dos municípios piauienses que superaram o PIB Estadual em 2020

Colocação	Município	Produto Interno Bruto <i>per capita</i> , a preços correntes (R\$ 1,00)
1º	Baixa Grande do Ribeiro	105.367,32
2º	Uruçuí	88.333,18
3º	Santa Filomena	79.755,28
4º	Lagoa do Barro do Piauí	75.766,60
5º	Currais	66.303,65
6º	Ribeiro Gonçalves	62.510,95
7º	Guadalupe	52.659,38
8º	Bom Jesus	44.542,93
9º	Antônio Almeida	41.997,77
10º	Ribeira do Piauí	41.373,16
11º	Sebastião Leal	40.903,41
12º	Barreiras do Piauí	37.497,16
13º	Caldeirão Grande do Piauí	29.732,70
14º	Gilbués	28.731,95
15º	Palmeira do Piauí	25.623,29
16º	Teresina	24.858,31
17º	Monte Alegre do Piauí	23.522,87
18º	Picos	22.447,51
19º	Floriano	21.866,04
20º	São João do Piauí	21.694,23
21º	João Costa	21.329,08
22º	Simões	19.456,17
23º	Corrente	19.340,59
24º	Marcolândia	17.948,05
25º	São Gonçalo do Gurgueia	17.604,18
26º	Miguel Leão	17.413,14

Fonte: IBGE, em parceria com os Órgãos Estaduais de Estatística, Secretarias Estaduais de Governo e Superintendência da Zona Franca de Manaus – SUFRAMA (2022). Elaboração: Superintendência CEPRO/SEPLAN (2022).

Mapa 8 - Distribuição dos municípios piauienses segundo o PIB per capita em 2020

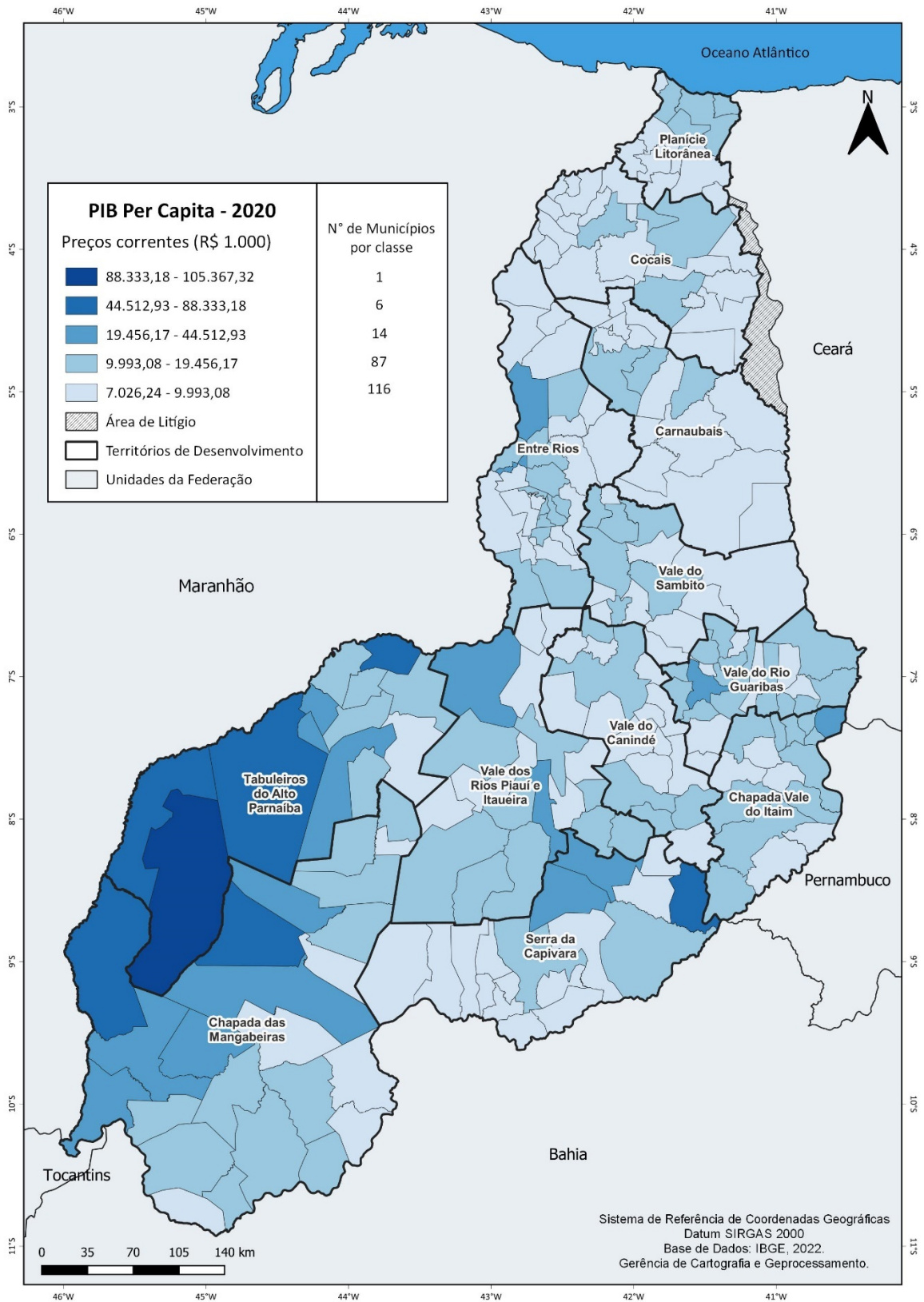

Fonte: IBGE, em parceria com os Órgãos Estaduais de Estatística, Secretarias Estaduais de Governo e Superintendência da Zona Franca de Manaus – SUFRAMA (2022). Elaboração: Superintendência CEPRO/SEPLAN (2022).

Dentre os municípios que apresentaram maior PIB per capita, Lagoa do Barro, Guadalupe e Ribeira do Piauí apresentaram como principal atividade, em 2020, *Eletricidade e gás, água, esgoto, atividades de gestão de resíduos e descontaminação*. Isto em decorrência da instalação de empreendimentos relacionados à produção de energia eólica, hidrelétrica e solar, respectivamente. Os municípios de Baixa Grande do Ribeiro, Uruçuí, Santa Filomena, Ribeiro Gonçalves, Currais e Bom Jesus apresentaram como principal atividade econômica *Agricultura, inclusive apoio à agricultura e a pós colheita*, onde predomina a cultura da soja. No município de Antônio Almeida predominou em 2020 a atividade *Indústrias extrativas*, voltadas, principalmente, para a exploração do calcário.

Os cinco municípios que apresentaram os maiores aumentos nominais do PIB per capita no ano de 2020 com relação ao ano de 2019 foram: Barreiras do Piauí (333,3%), Caldeirão Grande do Piauí (98,3%), Marcolândia (74,1%), Currais (64,4%) e Sebastião Leal (63,5%). Em Barreiras do Piauí, Currais e Sebastião Leal o aumento nominal está relacionado com a expansão da produção de soja. Quanto ao município de Caldeirão Grande do Piauí, destaca-se a produção e geração de energia solar e a fabricação de estruturas metálicas. No município de Marcolândia, ressaltou-se o crescimento do comércio varejista estimulado pela instalação de empreendimentos voltados a energias renováveis eólicas.

Na Tabela 14 são selecionados os dez municípios com maiores PIBs per capita observados entre 2016 e 2020 (desde 2017 a capital, Teresina, não está mais entre eles). No caso de 2020, dois fatores caracterizam esses municípios: são economias baseadas, sobretudo, nos setores da Agropecuária e Indústria e/ou são municípios pouco populosos.

Tabela 14 - Os dez municípios com maior PIB per capita (2016-2020)

Ranking	2016		2017		2018		2019		2020	
	Município	Valor (R\$)	Município	Valor (R\$)	Município	Valor (R\$)	Município	Valor (R\$)	Município	Valor (R\$)
1º	Guadalupe	41.563,28	Baixa Grande do Ribeiro	65.455,19	Baixa Grande do Ribeiro	82.911,52	Lagoa do Barro do Piauí	95.733,42	Baixa Grande do Ribeiro	105.367,32
2º	Uruçuí	36.790,02	Uruçuí	59.542,49	Uruçuí	79.366,19	Baixa Grande do Ribeiro	74.524,95	Uruçuí	88.333,18
3º	Teresina	22.611,39	Curral Novo do Piauí	57.576,30	Guadalupe	70.584,62	Uruçuí	68.059,95	Santa Filomena	79.755,28
4º	Baixa Grande do Ribeiro	21.064,40	Guadalupe	51.730,23	Currais	55.089,32	Guadalupe	55.661,44	Lagoa do Barro do Piauí	75.766,60
5º	Bom Jesus	20.942,64	Ribeiro Gonçalves	48.077,18	Ribeiro Gonçalves	54.627,04	Ribeira do Piauí	50.673,29	Currais	66.303,65
6º	Picos	18.213,52	Bom Jesus	35.360,30	Santa Filomena	51.578,00	Santa Filomena	50.236,24	Ribeiro Gonçalves	62.510,95
7º	Floriano	17.329,60	Santa Filomena	34.628,09	Ribeira do Piauí	51.519,64	Ribeiro Gonçalves	43.218,31	Guadalupe	52.659,38
8º	Ribeiro Gonçalves	17.258,88	Simões	32.241,77	Antônio Almeida	43.271,08	Currais	40.319,40	Bom Jesus	44.512,93
9º	Fronteiras	16.194,69	Currais	32.119,48	Lagoa do Barro do Piauí	38.007,40	Bom Jesus	33.310,31	Antônio Almeida	41.997,77
10º	Antônio Almeida	14.762,10	Sebastião Leal	29.192,38	Bom Jesus	36.391,46	Antônio Almeida	27.283,59	Ribeira do Piauí	41.373,16

Fonte: IBGE, em parceria com os Órgãos Estaduais de Estatística, Secretarias Estaduais de Governo e Superintendência da Zona Franca de Manaus – SUFRAMA (2021). Elaboração: Superintendência CEPRO/SEPLAN (2021).

* Valor (R\$ 1.000).

Na Tabela 15 estão listados os dez municípios com menores PIBs per capita, em 2020, que foram: Assunção do Piauí, São João da Varjota, Campo Largo do Piauí, Cabeceiras do Piauí, Joaquim Pires, Sigefredo Pacheco, Murici dos Portelas, Jardim do Mulato, Madeiro e Santo Antônio dos Milagres. Nos municípios supracitados, observa-se a predominância da atividade de *Administração, educação e saúde públicas, defesa e seguridade social (APU)* sendo, em geral, fortemente dependentes de transferências federais e estaduais.

Tabela 15 - PIB per capita dos dez menores municípios (2016-2020)

Ranking	2016		2017		2018		2019		2020	
	Município	Valor (R\$)	Município	Valor (R\$)	Município	Valor (R\$)	Município	Valor (R\$)	Município	Valor (R\$)
1º	Fartura do Piauí	5.097,82	Fartura do Piauí	5.340,07	Fartura do Piauí	5.773,01	São João da Varjota	6.491,03	Assunção do Piauí	7.026,24
2º	Currálinhos	5.531,76	Cabeceiras do Piauí	5.677,82	São João da Varjota	6.285,19	Campo Largo do Piauí	6.733,26	São João da Varjota	7.098,86
3º	Campo Largo do Piauí	5.540,34	Campo Largo do Piauí	5.830,52	Cabeceiras do Piauí	6.396,85	Dom Inocêncio	6.901,35	Campo Largo do Piauí	7.119,85
4º	Cabeceiras do Piauí	5.579,92	São João do Arraial	5.910,78	Dom Inocêncio	6.402,72	Sigefredo Pacheco	6.903,44	Cabeceiras do Piauí	7.465,54
5º	Sigefredo Pacheco	5.637,47	Madeiro	5.954,14	Madeiro	6.467,21	Cabeceiras do Piauí	6.917,16	Joaquim Pires	7.468,44
6º	Pau D'Arco do Piauí	5.646,16	Currálinhos	5.986,57	Sigefredo Pacheco	6.512,74	Madeiro	6.955,69	Sigefredo Pacheco	7.520,14
7º	Dom Inocêncio	5.651,41	Lagoa do São Francisco	5.999,20	São João do Arraial	6.529,16	Jardim do Mulato	6.955,99	Murici dos Portelas	7.666,11
8º	Massapê do Piauí	5.656,31	Dom Inocêncio	6.031,26	Massapê do Piauí	6.544,36	São João do Arraial	7.054,71	Jardim do Mulato	7.711,23
9º	São João do Arraial	5.676,13	Santo Antônio dos Milagres	6.114,30	Santo Antônio dos Milagres	6.555,27	Brasileira	7.063,99	Madeiro	7.725,70
10º	Assunção do Piauí	5.690,00	Pau D'Arco do Piauí	6.122,52	Jardim do Mulato	6.659,46	Assunção do Piauí	7.066,71	Santo Antônio dos Milagres	7.728,84

Fonte: IBGE, em parceria com os Órgãos Estaduais de Estatística, Secretarias Estaduais de Governo e Superintendência da Zona Franca de Manaus – SUFRAMA (2022). Elaboração: Superintendência CEPRO/SEPLAN (2022).

* Valor (R\$ 1.000).

6 PRODUTO INTERNO BRUTO DE TERESINA – 2020

O município de Teresina produziu no ano de 2020 um PIB de R\$ 21,578 bilhões, o que representou uma variação nominal de -1,9%, em relação a 2019. No cenário nacional, entre os maiores PIBs do Brasil permaneceram os do município de São Paulo, com um montante de R\$ 748,759 bilhões (variação nominal de -1,9%), seguido do Rio de Janeiro com R\$ 331,279 bilhões (variação nominal de -6,7%).

Observava-se que os dois municípios com maior peso na economia nacional perderam participação, em 2020, do PIB do país. Desse modo, São Paulo, que no ano de 2019 representava 10,3% da produção do país, passou a representar 9,8% no ano posterior. O valor expressa uma redução de 0,5 p.p. Já o município do Rio de Janeiro reduziu em 0,4 p.p. sua participação no PIB nacional, em relação ao ano de 2019. Destarte, o PIB do município representou em 2020, 4,4% do PIB do país.

Em 2020, o PIB de Teresina manteve a representatividade de 0,3% no Produto Interno Bruto nacional, conforme observado também nos últimos dois anos. Ainda no que se refere ao PIB a preços correntes, a capital piauiense ocupou a 48ª posição entre todos os municípios brasileiros em 2020.

Em 2019, o município ocupou a 46ª posição entre o conjunto analisado. Entre as capitais, Teresina passou a ocupar a 19ª posição em 2020, no ano de 2019 ocupava a 18ª. Desse modo, o município recuou uma posição no ranking entre as capitais brasileiras.

Desse modo, o Gráfico 2 retrata a distribuição do PIB entre as capitais brasileiras. Nesse contexto, observa-se que, os maiores PIBs das capitais estaduais a partir da ótica da produção, estão localizadas predominantemente nas regiões Sudeste e Centro-Oeste do país, mantendo-se, assim, o comportamento observado nos anos anteriores.

Gráfico 2 - PIB das capitais dos Estados brasileiros em 2020

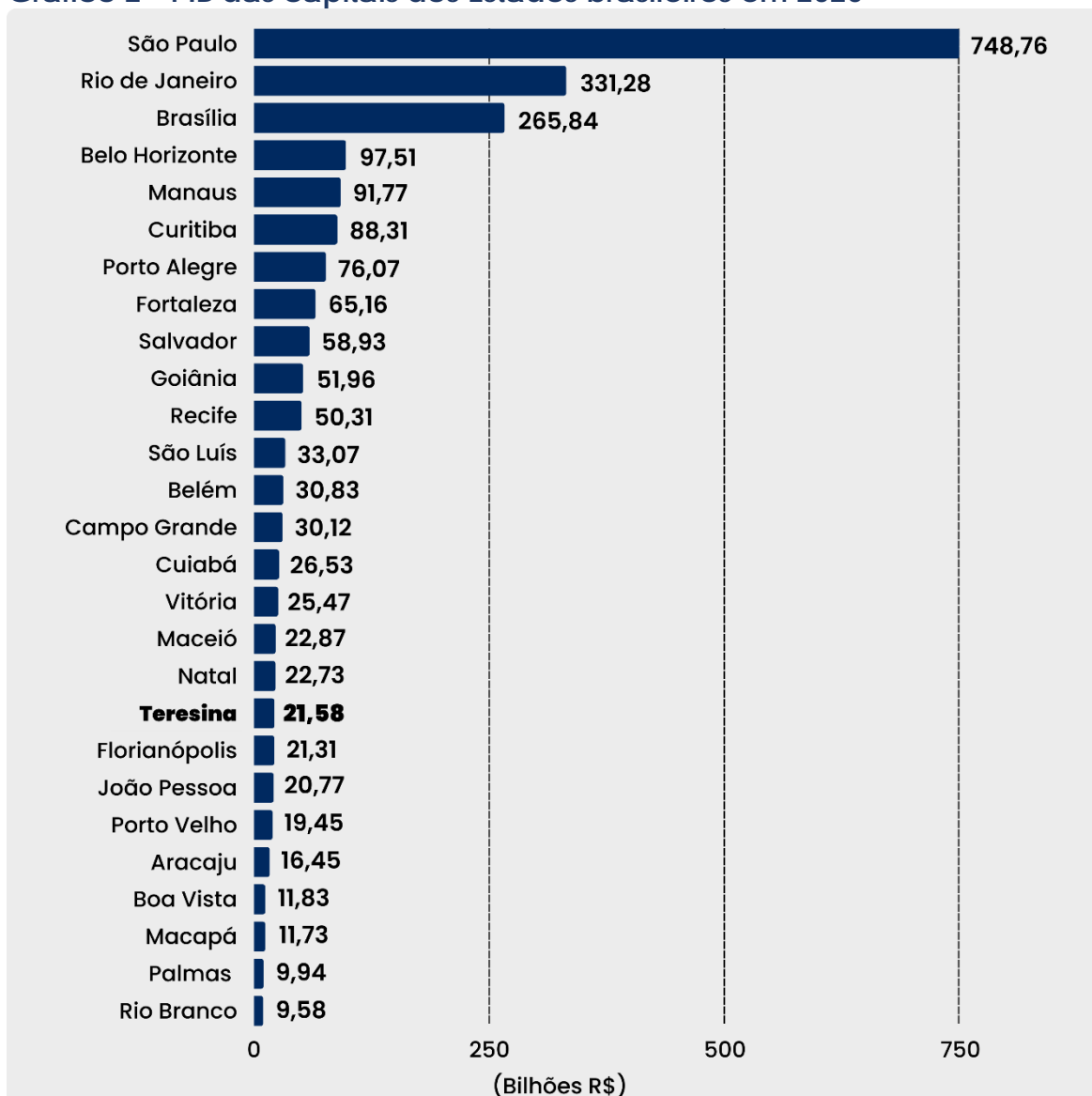

Fonte: IBGE, em parceria com os Órgãos Estaduais de Estatística, Secretarias Estaduais de Governo e Superintendência da Zona Franca de Manaus – SUFRAMA (2022). Elaboração: Superintendência CEPRO/SEPLAN (2022).

No que se refere à região Nordeste, o município de Fortaleza (CE) foi o que apresentou o maior PIB, um montante de R\$ 65,160 bilhões (o valor exprime uma redução de 3,3% em relação ao ano de 2019), seguido de Salvador com R\$ 58,938 bilhões. Os valores representam respectivamente 6,0% e 5,5% do PIB do Nordeste, assim como 0,9% e 0,8% do PIB brasileiro em 2020. Teresina, com 2,0% de participação do PIB do Nordeste, manteve-se no 7º lugar entre as capitais nordestinas, à frente das capitais: João Pessoa (1,9%) e Aracaju (1,5%).

Acerca da composição setorial, predomina no PIB de Teresina o setor Serviços (inclusive APU), que apresenta o maior Valor Adicionado Bruto (VAB) em 2020, responsável por 82,0% do PIB do município, ante 84,5% em 2019. Dentro desse setor, as atividades da *Administração, educação e saúde públicas, defesa e seguridade social* (APU) responderam por 24,5%, perante 23,1% em 2019, portanto, aumentando a dependência da economia de Teresina em relação aos serviços da APU.

Os setores da Indústria e Agropecuária no município representaram, respectivamente, 17,7% e 0,3% do PIB municipal no ano de 2020, contra 15,3% e 0,3% em 2019 (Gráfico 3).

Gráfico 3 – Composição setorial do PIB de Teresina (2019/2020)

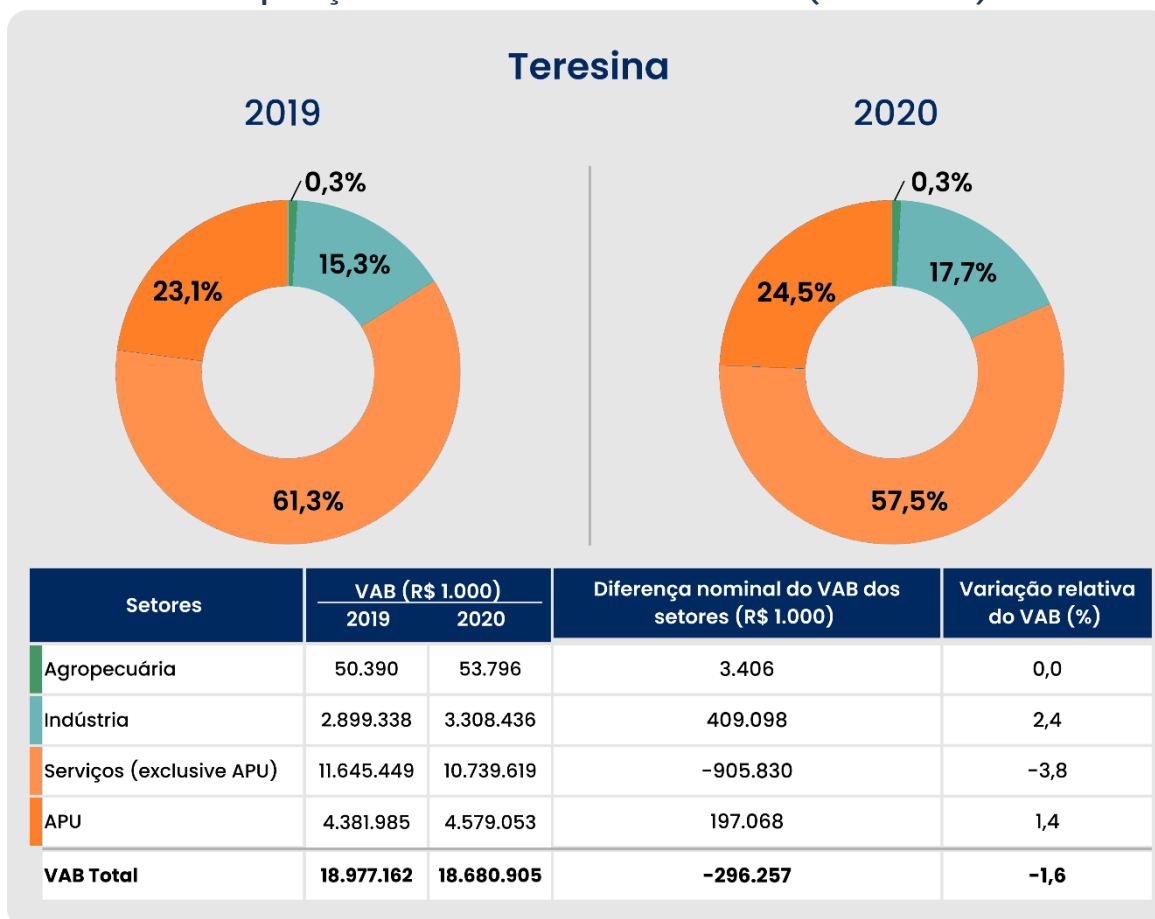

Fonte: IBGE, em parceria com os Órgãos Estaduais de Estatística, Secretarias Estaduais de Governo e Superintendência da Zona Franca de Manaus – SUFRAMA (2022). Elaboração: Superintendência CEPRO/SEPLAN (2022).

Em termos de variação nominal em relação a 2019, a Agropecuária de Teresina apresentou crescimento de 6,8%; a Indústria, variação positiva de 14,1%; Serviços (exclusive APU), exprimiou variação negativa de 7,8% em 2020 e APU apresentou variação positiva de 4,5%.

De acordo com as variações nominais dos setores verificou-se que:

i) Ambos, VAB Agropecuário de Teresina e VAB Agropecuário do Estado, apresentaram queda, respectivamente, de -6,8% e -51,0%;

ii) Ambos, VAB Industrial de Teresina e VAB Industrial do Estado, obtiveram elevação, respectivamente de 14,1% e 22,1%;

iii) VAB Serviços (inclusive APU) da Capital apresentou retração na variação nominal de -4,4%. No entanto, o VAB Serviços do Estado figurou um pequeno crescimento de 0,7%. Ao analisar o comportamento da economia da capital e do Estado em termos de participação dos setores na composição do VAB observa-se que:

i) No setor da Agropecuária, o município de Teresina expressou estabilidade na participação do setor no VAB, permanecendo assim com 0,3%. No Estado, o setor experimentou um aumento de 3,3 p.p. em relação ao ano de 2019. Desse modo, passou de 8,0% para 11,3%;

ii) Em 2020, na Indústria, houve um crescimento do VAB tanto na economia de Teresina quanto na economia estadual. Na capital, esse aumento foi de 2,4 p.p. (passando de 15,3% para 17,7%) e no Piauí, incremento de 1,7 p.p. (crescendo de 12,3% para 14,0%);

iii) Nos Serviços, destaca-se que, em ambas as economias houve redução de participação dos Serviços no VAB Total. Em Teresina, a redução foi de -2,5 p.p. (passou de 84,5% em 2019, para 82,0% em 2020), e no Estado houve redução de -4,9 p.p. (reduziu de 84,5% para 82,0%).

GLOSSÁRIO

Produto Interno Bruto (PIB)

Total dos bens e serviços produzidos pelas unidades produtoras residentes destinadas ao consumo final sendo, portanto, equivalente à soma dos valores adicionados pelas diversas atividades econômicas acrescidas dos impostos, líquidos de subsídios, sobre produtos. O produto interno bruto também é equivalente à soma dos consumos finais de bens e serviços valorados a preço de mercado sendo, também, equivalente à soma das rendas primárias. Pode, portanto, ser expresso por três óticas: a) da produção – o produto interno bruto é igual ao valor bruto da produção, a preços básicos, menos o consumo intermediário, a preços de consumidor, mais os impostos, líquidos de subsídios, sobre produtos; b) da despesa – o produto interno bruto é igual à despesa de consumo das famílias, mais o consumo do governo, mais o consumo das instituições sem fins de lucro a serviço das famílias (consumo final), mais a formação bruta de capital fixo, mais a variação de estoques, mais as exportações de bens e serviços, menos as importações de bens e serviços; e c) da renda – o produto interno bruto é igual à remuneração dos empregados, mais o total dos impostos, líquidos de subsídios, sobre a produção e a importação, mais o rendimento misto bruto, mais o excedente operacional bruto.

Valor Adicionado Bruto (VAB)

Valor que a atividade agrega aos bens e serviços consumidos no seu processo produtivo. É a contribuição ao produto interno bruto pelas diversas atividades econômicas, obtida pela diferença entre o valor bruto da produção e o consumo intermediário absorvido por essas atividades.

PIB per capita

É um indicador de desenvolvimento econômico, que resulta da divisão do PIB pela população de um território específico.

Atividade econômica

Conjunto de unidades de produção caracterizado pelo produto produzido, classificado conforme sua produção principal.

Consumo intermediário

Bens e serviços utilizados como insumos (matérias-primas) no processo de produção.

Despesas de consumo final das famílias

Despesas com bens e serviços realizadas pelas famílias.

Despesas de consumo final do governo

Despesas com bens e serviços individuais e coletivos disponibilizados gratuitamente, total ou parcialmente, pelas três esferas de governo (federal, estadual e municipal). São valoradas ao custo de sua produção.

Impostos, líquidos de subsídios, sobre produtos

Impostos, taxas e contribuições que incidem sobre os bens e serviços quando são produzidos ou importados, distribuídos, vendidos, transferidos ou de outra forma disponibilizados pelos seus proprietários, descontando os subsídios.

Impostos sobre a produção e importação

Impostos, taxas e contribuições pagos pelas unidades de produção e que incidem sobre a produção, a comercialização, a importação e a exportação de bens e serviços e sobre a utilização dos fatores de produção.

Impostos sobre produtos

Impostos, taxas e contribuições que incidem sobre os bens e serviços quando são produzidos ou importados, distribuídos, vendidos, transferidos ou de outra forma disponibilizados pelos seus proprietários.

System of national accounts

Conjunto de normas aceitas internacionalmente e recomendações relacionadas à elaboração de indicadores da atividade econômica, de acordo com convenções contábeis, baseadas em princípios econômicos. As recomendações representam um conjunto de conceitos, definições, classificações e regras contábeis para a apuração de indicadores, como o Produto Interno Bruto (PIB), indicador de resultado econômico utilizado com maior frequência.

ANEXOS
TABELAS DE RESULTADOS

Tabela 1 - PIB dos Municípios do Estado do Piauí e PIB per capita a preço de mercado corrente (2016-2020)

Município	2016		2017		2018		2019		2020	
	PIB (R\$1.000)	PIB per capita (R\$)	PIB (R\$1.000)	PIB per capita (R\$)	PIB (R\$1.000)	PIB per capita (R\$)	PIB (R\$1.000)	PIB per capita (R\$)	PIB (R\$1.000)	PIB per capita (R\$)
Acauã	45.597	6.559,78	44.378	6.370,69	52.078	7.371,29	55.291	7.805,05	62.638	8.819,73
Agricolândia	29.522	5.823,93	34.199	6.755,97	37.494	7.283,23	40.786	7.936,49	43.373	8.453,12
Água Branca	175.066	10.256,95	183.264	10.705,30	200.603	11.562,82	216.381	12.427,86	219.023	12.537,11
Alagoinha do Piauí	45.849	6.100,98	49.631	6.594,58	54.374	7.120,73	58.945	7.704,25	67.241	8.772,48
Alegrete do Piauí	34.026	7.037,40	33.755	6.977,09	35.757	7.279,42	42.223	8.590,65	55.116	11.207,05
Alto Longá	86.743	6.178,26	89.130	6.334,79	100.554	7.047,54	107.642	7.525,28	119.613	8.341,81
Altos	346.468	8.706,32	372.946	9.355,45	418.709	10.353,83	450.597	11.119,27	477.955	11.770,84
Alvorada do Gurgueia	52.291	9.860,66	73.951	13.884,94	70.756	13.122,46	62.425	11.519,68	74.690	13.717,24
Amarante	124.643	7.197,73	134.528	7.766,29	144.120	8.192,38	155.827	8.854,80	182.075	10.342,85
Angical do Piauí	49.504	7.401,85	55.261	8.267,62	64.259	9.461,01	68.691	10.119,46	66.879	9.859,80
Anísio de Abreu	68.330	7.077,19	66.756	6.878,49	77.120	7.854,94	82.020	8.301,57	92.406	9.298,27
Antônio Almeida	45.895	14.762,10	70.621	22.678,69	136.650	43.271,08	86.325	27.283,59	133.133	41.997,77
Aroazes	43.305	7.524,82	45.273	7.876,36	48.638	8.322,70	49.780	8.531,33	55.295	9.489,48
Aroeiras do Itaim	16.567	6.734,61	17.961	7.152,76	21.585	8.461,53	22.661	8.883,23	25.694	10.072,06
Arraial	32.284	6.924,84	34.282	7.362,88	37.153	7.846,48	39.380	8.330,77	44.066	9.336,01
Assunção do Piauí	43.830	5.690,00	47.388	6.140,75	55.579	7.099,97	55.445	7.066,71	55.247	7.026,24
Avelino Lopes	71.047	6.193,64	77.762	6.760,11	78.956	7.017,10	83.961	7.437,44	89.631	7.913,71
Baixa Grande do Ribeiro	238.070	21.064,40	744.553	65.455,19	953.234	82.911,52	863.446	74.524,95	1.229.742	105.367,32
Barra D'Alcântara	28.436	7.313,91	32.371	8.323,61	33.276	8.424,33	36.818	9.318,67	40.193	10.170,31
Barras	347.770	7.529,29	369.213	7.975,92	394.813	8.410,84	439.115	9.329,77	469.498	9.950,15
Barreiras do Piauí	23.670	7.192,49	24.224	7.353,88	27.413	8.197,75	28.970	8.652,88	125.690	37.497,16
Barro Duro	56.274	8.120,29	62.050	8.960,26	68.448	9.725,44	76.942	10.941,74	85.271	12.134,83
Batalha	164.715	6.244,16	177.475	6.717,19	191.851	7.157,04	207.330	7.719,77	218.538	8.122,58
Bela Vista do Piauí	28.873	7.339,40	33.124	8.392,10	35.211	8.805,03	38.369	9.556,38	44.127	10.949,65
Belém do Piauí	24.847	7.129,68	26.727	7.629,61	29.182	8.234,14	33.424	9.372,99	39.807	11.097,62

Beneditinos	64.098	6.389,38	69.202	6.894,65	75.928	7.257,47	82.371	7.869,63	88.721	8.471,44
Bertolinia	47.811	8.840,72	53.321	9.850,47	58.642	10.671,93	61.002	11.089,23	69.562	12.631,63
Betânia do Piauí	42.870	7.025,58	43.507	7.125,33	52.705	8.500,73	52.380	8.441,62	57.166	9.205,41
Boa Hora	43.615	6.575,39	45.712	6.860,56	52.676	7.810,79	53.625	7.908,17	63.565	9.327,21
Bocaina	34.753	7.827,33	48.403	10.931,17	43.706	9.721,08	46.722	10.382,56	53.142	11.796,18
Bom Jesus	513.765	20.942,64	873.788	35.360,30	908.331	36.391,46	838.720	33.310,31	1.130.050	44.512,93
Bom Princípio do Piauí	41.116	7.452,59	49.109	8.872,45	52.807	9.416,39	56.449	10.026,54	62.317	11.027,67
Bonfim do Piauí	35.791	6.432,67	36.671	6.575,38	41.473	7.335,07	43.999	7.760,01	48.951	8.610,57
Boqueirão do Piauí	37.774	6.011,08	40.198	6.380,58	43.233	6.767,89	46.518	7.260,44	51.659	8.038,99
Brasileira	48.181	5.892,24	53.639	6.547,70	56.114	6.752,53	58.836	7.063,99	65.254	7.817,64
Brejo do Piauí	29.541	7.682,96	31.788	8.315,02	34.227	8.771,65	34.948	9.018,83	38.907	10.111,06
Buriti dos Lopes	152.712	7.855,17	157.173	8.075,08	174.203	8.818,64	183.358	9.269,38	192.990	9.743,51
Buriti dos Montes	45.550	5.759,32	51.318	6.329,30	57.382	6.978,24	61.702	7.484,51	69.127	8.364,81
Cabeceiras do Piauí	57.853	5.579,92	59.083	5.677,82	67.423	6.396,85	73.225	6.917,16	79.359	7.465,54
Cajazeiras do Piauí	23.253	6.672,38	25.414	7.267,47	27.717	7.820,94	27.903	7.840,07	30.332	8.489,11
Cajueiro da Praia	74.959	10.017,20	81.551	10.859,02	81.911	10.766,48	92.358	12.085,61	92.947	12.111,96
Caldeirão Grande do Piauí	47.648	8.388,71	45.508	8.006,36	107.482	18.627,80	86.586	14.990,67	171.885	29.732,70
Campinas do Piauí	39.485	7.159,56	42.382	7.675,12	43.993	7.851,68	47.867	8.527,89	52.460	9.334,61
Campo Alegre do Fidalgo	31.649	6.413,16	33.928	6.844,36	37.818	7.534,93	42.199	8.364,44	47.372	9.345,47
Campo Grande do Piauí	50.406	8.656,39	49.787	8.522,30	57.382	9.694,58	52.606	8.851,68	63.216	10.597,80
Campo Largo do Piauí	39.480	5.540,34	41.712	5.830,52	49.787	6.871,94	49.011	6.733,26	52.053	7.119,85
Campo Maior	521.524	11.329,85	544.403	11.813,78	610.929	13.062,41	634.076	13.539,09	660.309	14.081,19
Canaveira	27.033	6.935,00	31.355	8.056,39	31.407	7.936,98	34.459	8.723,91	39.117	9.918,17
Canto do Buriti	203.524	9.798,94	207.518	9.962,00	221.885	10.509,92	234.422	11.064,42	262.402	12.343,66
Capitão de Campos	74.511	6.649,79	82.581	7.354,25	92.694	8.139,63	93.753	8.211,74	98.391	8.596,85
Capitão Gervásio Oliveira	28.161	7.003,38	30.153	7.476,63	33.208	8.127,16	34.753	8.476,25	39.022	9.485,14
Caracol	72.083	6.744,27	69.185	6.448,44	79.651	7.330,25	84.920	7.779,45	102.946	9.389,49
Caraúbas do Piauí	40.489	7.041,56	44.933	7.788,75	47.389	8.107,66	50.419	8.592,17	55.128	9.359,66
Caridade do Piauí	35.510	7.084,95	32.859	6.595,52	39.083	7.740,71	41.478	8.185,92	50.228	9.877,66

Castelo do Piauí	152.654	7.864,71	159.381	8.211,29	175.659	8.909,92	178.258	9.041,28	186.375	9.453,46
Caxingó	41.887	7.894,21	43.692	8.197,32	46.255	8.573,72	47.447	8.747,66	50.262	9.220,78
Cocal	193.152	7.078,55	211.421	7.733,58	221.596	7.992,65	234.172	8.427,38	253.184	9.092,64
Cocal de Telha	34.491	7.178,15	37.510	7.795,09	40.057	8.206,77	43.630	8.920,42	44.116	9.005,05
Cocal dos Alves	40.224	6.657,35	44.452	7.342,57	47.250	7.695,49	50.683	8.237,17	54.453	8.828,28
Coivaras	26.820	6.803,60	29.760	7.528,41	32.147	8.022,59	33.818	8.412,40	38.891	9.645,55
Colônia do Gurgueia	51.395	8.100,05	52.309	8.209,18	59.512	9.225,24	60.728	9.365,81	63.759	9.784,95
Colônia do Piauí	50.068	6.647,34	51.536	6.838,65	55.382	7.238,56	57.681	7.534,09	62.609	8.172,49
Conceição do Canindé	40.923	9.013,94	42.541	9.001,50	49.288	10.272,59	50.761	10.568,54	59.576	12.393,67
Coronel José Dias	30.300	6.579,74	32.213	6.990,62	35.236	7.532,32	39.066	8.343,80	44.072	9.406,99
Corrente	281.189	10.753,33	381.064	14.541,64	453.515	17.065,48	450.232	16.898,07	516.568	19.340,59
Cristalândia do Piauí	48.876	6.011,75	53.740	6.590,62	56.685	6.859,23	64.626	7.791,87	69.134	8.306,38
Cristino Castro	87.077	8.507,74	99.045	9.660,08	101.808	9.788,30	110.914	10.641,30	114.346	10.948,51
Curimatá	84.130	7.539,89	88.835	7.938,78	101.787	8.969,58	110.902	9.738,45	121.829	10.662,46
Currais	59.521	12.249,60	156.454	32.119,48	272.086	55.089,32	199.742	40.319,40	329.397	66.303,65
Curralinhos	24.080	5.531,76	26.143	5.986,57	30.495	6.891,60	31.552	7.101,41	34.873	7.820,74
Curral Novo do Piauí	33.584	6.518,61	302.333	57.576,30	71.196	13.392,83	58.602	10.968,01	65.329	12.172,27
Demerval Lobão	138.989	10.238,57	133.283	9.803,80	168.785	12.237,04	188.692	13.656,51	196.566	14.202,78
Dirceu Arcoverde	39.331	5.716,68	44.231	6.413,98	51.675	7.390,53	57.889	8.256,90	62.189	8.847,46
Dom Expedito Lopes	68.835	10.161,62	66.929	9.857,02	74.813	10.867,64	77.318	11.199,05	78.767	11.379,18
Domingos Mourão	30.397	7.088,81	31.910	7.443,45	33.775	7.753,65	35.593	8.172,88	41.694	9.576,01
Dom Inocêncio	53.101	5.651,41	56.718	6.031,26	61.120	6.402,72	65.949	6.901,35	96.062	10.043,03
Elesbão Veloso	117.091	8.127,94	123.746	8.603,66	138.363	9.457,51	151.022	10.342,57	152.434	10.458,60
Eliseu Martins	40.292	8.355,87	40.847	8.449,84	44.705	9.123,55	50.233	10.220,43	51.755	10.497,90
Esperantina	325.078	8.338,97	338.421	8.660,14	374.921	9.462,70	407.186	10.247,03	433.607	10.881,53
Fartura do Piauí	26.560	5.097,82	27.875	5.340,07	30.568	5.773,01	39.410	7.425,99	42.099	7.914,85
Flores do Piauí	29.925	6.810,45	36.028	8.201,27	37.572	8.416,76	40.044	8.972,37	44.133	9.890,89
Floresta do Piauí	19.233	7.641,19	20.000	7.942,94	21.555	8.433,08	22.023	8.609,38	24.403	9.532,49
Floriano	1.020.575	17.329,60	1.019.440	17.287,73	1.104.254	18.453,44	1.198.895	20.003,25	1.312.509	21.866,04

Francinópolis	33.474	6.357,84	36.158	6.868,86	38.819	7.257,16	39.794	7.440,92	41.798	7.817,02
Francisco Ayres	30.013	6.965,15	36.426	8.494,92	38.524	8.809,41	38.371	8.824,99	42.610	9.856,56
Francisco Macedo	24.129	7.750,97	23.296	7.447,55	29.896	9.442,70	32.164	10.101,85	34.767	10.864,74
Francisco Santos	63.346	6.954,96	62.302	6.806,01	70.155	7.574,53	77.331	8.298,23	83.008	8.856,99
Fronteiras	184.700	16.194,69	146.169	12.785,96	100.934	8.708,70	111.291	9.573,45	118.437	10.158,38
Geminiano	47.421	8.885,29	42.711	7.980,46	46.975	8.660,63	49.930	9.175,02	56.337	10.318,12
Gilbués	113.654	10.805,65	185.881	17.665,93	226.265	21.173,94	258.399	24.172,04	307.259	28.731,95
Guadalupe	429.640	41.563,28	534.632	51.730,23	741.138	70.584,62	584.389	55.661,44	552.766	52.659,38
Guaribas	30.437	6.787,97	30.674	6.833,25	33.478	7.348,12	33.822	7.413,85	42.466	9.296,46
Hugo Napoleão	25.996	6.814,05	26.749	7.009,67	29.637	7.648,38	30.008	7.739,93	31.923	8.229,71
Ilha Grande	66.916	7.240,42	68.249	7.363,91	72.841	7.753,94	76.153	8.078,99	80.081	8.467,91
Inhuma	114.977	7.636,60	122.334	8.120,42	137.128	8.964,94	142.510	9.309,53	153.084	9.993,08
Ipiranga do Piauí	68.371	7.102,73	68.411	7.089,96	72.048	7.365,39	75.289	7.673,92	79.898	8.121,33
Isaías Coelho	49.556	5.882,68	53.763	6.379,09	62.744	7.337,59	67.209	7.861,62	80.022	9.341,78
Itainópolis	77.845	6.843,52	79.806	7.035,72	88.746	7.712,36	97.973	8.497,24	104.071	9.009,69
Itaueira	96.077	8.865,61	109.043	10.054,70	110.086	9.998,74	116.716	10.592,26	127.813	11.589,82
Jacobina do Piauí	38.290	6.751,96	43.091	7.618,65	48.609	8.449,25	52.968	9.226,26	58.691	10.244,47
Jaicós	146.075	7.801,07	160.113	8.524,79	171.645	9.017,33	176.179	9.222,10	193.769	10.107,94
Jardim do Mulato	26.368	5.962,92	29.453	6.648,49	29.928	6.659,46	31.330	6.955,99	34.801	7.711,23
Jatobá do Piauí	34.907	7.307,25	40.038	8.365,74	42.491	8.752,07	44.977	9.245,08	51.531	10.570,54
Jerumenha	40.163	9.152,89	43.378	9.894,65	43.544	9.769,84	51.056	11.468,05	47.994	10.792,44
João Costa	22.886	7.723,80	25.952	8.764,74	27.247	9.052,03	55.088	18.313,70	64.094	21.329,08
Joaquim Pires	87.243	6.185,24	90.565	6.412,60	96.672	6.745,19	104.115	7.253,38	107.366	7.468,44
Joca Marques	32.031	6.008,35	34.501	6.448,85	38.677	7.137,26	41.290	7.585,80	44.872	8.209,22
José de Freitas	296.506	7.713,47	319.692	8.292,92	349.798	8.952,64	369.453	9.422,90	379.626	9.650,85
Juazeiro do Piauí	39.433	7.322,82	41.717	7.738,32	47.896	8.753,01	49.470	9.030,74	60.641	11.055,70
Júlio Borges	38.041	6.887,68	40.450	7.309,30	43.184	7.692,11	61.530	10.934,81	74.021	13.124,27
Jurema	33.135	7.093,67	35.274	7.532,29	40.468	8.523,13	40.768	8.559,22	43.007	9.002,88
Lagoinha do Piauí	18.131	6.510,11	20.212	7.228,76	22.299	7.876,81	24.643	8.661,97	37.230	13.026,61

Lagoa Alegre	54.246	6.484,86	58.731	6.995,93	62.764	7.380,52	66.857	7.826,81	73.187	8.532,94
Lagoa do Barro do Piauí	30.308	6.617,44	37.309	8.142,58	176.848	38.007,40	445.639	95.733,42	352.769	75.766,60
Lagoa de São Francisco	38.046	5.738,49	39.871	5.999,20	45.126	6.697,21	50.293	7.442,02	53.010	7.822,03
Lagoa do Piauí	39.114	9.810,31	43.751	10.948,64	50.007	12.341,26	54.443	13.396,50	66.691	16.365,94
Lagoa do Sitio	36.307	7.163,97	45.737	8.990,99	42.398	8.226,19	43.317	8.367,26	45.751	8.801,75
Landri Sales	55.464	10.611,03	61.797	11.845,22	77.664	14.634,21	77.063	14.553,91	87.701	16.600,66
Luis Correia	258.264	8.700,74	286.913	9.630,55	305.976	10.139,39	332.918	10.983,41	348.276	11.442,15
Luzilândia	185.887	7.415,61	191.741	7.644,55	206.317	8.101,37	216.492	8.494,54	222.664	8.730,55
Madeiro	47.843	5.875,37	48.645	5.954,14	53.523	6.467,21	57.802	6.955,69	64.448	7.725,70
Manoel Emidio	39.713	7.542,76	42.411	8.053,76	42.090	7.870,20	50.992	9.532,96	53.536	10.004,77
Marcolândia	62.464	7.526,68	62.005	7.432,88	69.518	8.237,72	87.544	10.309,01	153.330	17.948,05
Marcos Parente	33.622	7.506,69	39.735	8.873,49	41.780	9.182,44	44.984	9.888,75	47.996	10.555,49
Massapê do Piauí	35.816	5.656,31	38.950	6.145,48	42.106	6.544,36	45.762	7.104,78	52.944	8.209,64
Matias Olímpio	74.745	6.959,53	72.096	6.700,98	77.107	7.065,57	83.432	7.629,12	90.468	8.255,86
Miguel Alves	200.170	6.039,04	228.090	6.868,33	238.636	7.084,54	260.075	7.703,64	280.591	8.293,41
Miguel Leão	11.679	9.487,61	14.725	11.990,87	16.537	13.229,25	16.858	13.529,61	21.627	17.413,14
Milton Brandão	39.519	6.067,66	43.190	6.633,45	46.941	7.094,06	50.060	7.569,90	54.505	8.248,41
Monsenhor Gil	92.397	8.876,69	91.040	8.746,26	94.013	8.898,52	92.069	8.715,40	108.100	10.232,84
Monsenhor Hipólito	49.565	6.517,47	54.391	7.136,96	62.950	8.144,70	66.593	8.593,76	90.088	11.598,76
Monte Alegre do Piauí	107.652	10.305,57	155.127	14.847,49	196.077	18.478,62	168.812	15.906,15	249.695	23.522,87
Morro Cabeça no Tempo	25.652	6.302,76	30.625	7.532,03	31.609	6.973,09	33.867	7.472,84	35.107	7.749,96
Morro do Chapéu do Piauí	42.392	6.353,67	44.502	6.657,98	47.198	6.960,33	52.292	7.694,55	58.945	8.654,41
Murici dos Portelas	59.821	6.680,97	64.738	7.195,50	67.298	7.391,31	66.490	7.259,49	70.597	7.666,11
Nazaré do Piauí	45.731	6.312,13	48.553	6.714,55	54.054	7.348,34	60.082	8.186,65	64.656	8.830,34
Nazária	73.468	8.748,22	78.876	9.362,14	87.116	10.205,77	84.192	9.824,09	96.051	11.166,15
Nossa Senhora de Nazaré	30.810	6.461,77	33.373	6.972,99	38.051	7.850,50	39.757	8.163,62	42.531	8.695,81
Nossa Senhora dos Remédios	56.826	6.668,91	59.819	6.998,87	68.953	7.961,33	70.976	8.165,71	74.682	8.561,50
Novo Oriente do Piauí	39.566	6.111,53	42.012	6.497,38	45.822	6.969,16	50.034	7.621,28	53.186	8.112,51

Novo Santo Antônio	21.168	7.224,45	22.113	7.521,58	24.022	8.063,71	25.570	8.548,93	28.198	9.389,81
Oeiras	377.711	10.380,94	401.131	11.010,39	441.039	11.929,32	481.876	13.013,49	539.394	14.544,80
Olho D'Água do Piauí	16.789	6.969,18	20.054	8.296,89	20.204	8.249,82	23.544	9.574,66	26.005	10.536,77
Padre Marcos	52.229	7.734,24	54.162	8.014,52	59.670	8.695,71	62.577	9.111,35	74.913	10.899,55
Paes Landim	34.223	8.412,69	35.135	8.643,41	38.346	9.280,36	41.486	10.047,46	43.249	10.482,02
Pajeú do Piauí	24.544	7.390,44	27.308	8.193,09	35.370	10.480,09	38.690	11.416,31	48.889	14.362,24
Palmeira do Piauí	50.195	10.093,41	71.089	14.312,16	70.832	14.023,30	88.477	17.544,48	129.039	25.623,29
Palmeirais	87.213	6.118,94	97.353	6.810,26	105.944	7.312,56	115.457	7.941,20	125.261	8.587,18
Paquetá	26.292	6.753,73	33.336	8.578,36	34.542	8.738,07	35.415	8.977,23	41.912	10.645,78
Parnaguá	75.689	7.147,89	80.971	7.629,38	89.973	8.360,26	96.175	8.912,47	113.741	10.513,11
Parnaíba	1.917.307	12.764,94	2.037.877	13.536,49	2.325.059	15.231,01	2.625.553	17.151,73	2.612.516	17.021,64
Passagem Franca do Piauí	33.874	7.542,55	35.342	7.853,77	35.436	8.237,13	38.226	8.863,04	41.496	9.598,89
Patos do Piauí	41.562	6.627,72	45.467	7.230,81	48.628	7.625,45	52.564	8.223,40	57.079	8.910,23
Pau D'Arco do Piauí	22.342	5.646,16	24.337	6.122,52	27.193	6.759,35	29.440	7.278,13	31.704	7.799,23
Paulistana	203.075	10.054,22	192.247	9.520,94	205.700	10.039,07	221.361	10.786,01	252.733	12.296,03
Pavussu	23.455	6.463,25	27.812	7.676,50	29.984	8.136,80	31.459	8.555,50	35.554	9.690,34
Pedro II	277.597	7.287,93	289.648	7.596,93	320.879	8.290,60	343.480	8.865,84	356.985	9.205,86
Pedro Laurentino	19.829	7.970,03	20.999	8.416,60	24.603	9.728,17	24.398	9.620,48	27.408	10.773,67
Nova Santa Rita	30.088	7.005,44	32.993	7.669,28	36.387	8.336,19	39.022	8.921,44	44.037	10.047,32
Picos	1.397.870	18.213,52	1.425.827	18.534,56	1.517.796	19.458,42	1.668.488	21.330,16	1.760.581	22.447,51
Pimenteiras	73.039	6.124,90	79.991	6.702,20	85.801	7.082,20	98.070	8.086,91	104.469	8.606,05
Pio IX	129.452	7.154,00	134.289	7.409,04	173.934	9.458,56	181.913	9.873,14	207.500	11.241,12
Piracuruca	237.794	8.419,87	260.367	9.196,36	281.075	9.792,53	314.114	10.910,15	335.589	11.622,54
Piripiri	641.357	10.229,80	657.240	10.476,79	718.548	11.281,24	775.097	12.159,92	903.169	14.159,14
Porto	75.514	6.127,38	80.877	6.544,52	90.708	7.241,57	93.054	7.404,03	101.887	8.081,11
Porto Alegre do Piauí	21.606	8.134,71	22.698	8.520,42	22.741	8.422,63	25.069	9.250,53	28.865	10.612,27
Prata do Piauí	21.069	6.787,60	22.044	7.104,24	24.620	7.808,57	25.126	7.973,91	27.320	8.673,02
Queimada Nova	62.820	7.121,63	68.303	7.724,84	75.029	8.368,12	88.698	9.864,10	119.498	13.252,51
Redenção do Gurgueia	58.863	6.830,24	67.413	7.807,88	73.854	8.432,72	79.130	9.014,64	87.383	9.934,44

Regeneração	139.722	7.895,25	157.687	8.909,88	185.043	10.292,75	175.538	9.764,06	218.373	12.146,03
Riacho Frio	33.083	7.787,86	35.147	8.277,67	37.432	8.672,81	40.450	9.380,85	44.393	10.302,28
Ribeira do Piauí	44.119	10.042,92	111.343	25.287,96	229.984	51.519,64	226.864	50.673,29	185.683	41.373,16
Ribeiro Gonçalves	124.005	17.258,88	346.829	48.077,18	399.050	54.627,04	317.266	43.218,31	461.081	62.510,95
Rio Grande do Piauí	41.316	6.527,09	44.690	7.058,85	50.379	7.833,70	53.902	8.380,30	57.216	8.894,18
Santa Cruz do Piauí	46.279	7.544,65	48.960	7.973,94	53.011	8.506,28	56.346	9.029,82	61.707	9.877,94
Santa Cruz dos Milagres	31.227	7.925,55	32.598	8.248,38	34.846	8.702,91	37.236	9.264,99	41.441	10.275,43
Santa Filomena	90.202	14.655,00	213.171	34.628,09	322.466	51.578,00	314.127	50.236,24	498.790	79.755,28
Santa Luz	39.916	6.952,82	45.876	7.963,20	47.512	8.141,11	53.270	9.090,48	56.422	9.592,38
Santana do Piauí	29.788	6.543,93	32.726	7.178,24	35.555	7.687,47	35.995	7.767,68	39.186	8.441,59
Santa Rosa do Piauí	34.990	6.758,65	35.823	6.922,38	36.934	7.024,39	41.750	7.941,85	46.525	8.853,54
Santo Antônio de Lisboa	45.849	7.312,46	58.173	9.226,49	61.210	9.582,05	64.131	9.997,00	71.742	11.138,37
Santo Antônio dos Milagres	13.362	6.303,00	12.993	6.114,30	14.127	6.555,27	15.474	7.160,79	16.741	7.728,84
Santo Inácio do Piauí	26.603	7.139,86	27.386	7.340,25	31.540	8.332,85	33.638	8.856,79	37.524	9.867,06
São Braz do Piauí	27.208	6.220,41	27.904	6.375,20	32.199	7.245,56	33.905	7.622,61	40.298	9.053,61
São Félix do Piauí	22.883	7.866,31	24.218	8.348,01	27.496	9.308,07	29.205	9.926,88	30.975	10.564,33
São Francisco de Assis do Piauí	37.034	6.374,16	39.059	6.904,61	42.321	7.384,65	48.034	8.346,41	52.719	9.122,43
São Francisco do Piauí	45.037	7.119,35	48.066	7.600,61	50.842	7.913,10	52.669	8.200,07	56.650	8.823,96
São Gonçalo do Gurgueia	22.329	7.505,60	28.734	9.616,34	32.271	10.668,13	48.017	15.790,02	53.816	17.604,18
São Gonçalo do Piauí	30.925	6.288,12	35.346	7.168,14	42.045	8.410,75	45.105	8.994,06	50.824	10.104,23
São João da Canabrava	29.766	6.572,34	32.463	7.159,84	36.046	7.832,77	41.389	8.981,99	46.928	10.170,74
São João da Fronteira	38.556	6.513,89	44.499	7.494,02	47.047	7.816,35	49.592	8.207,95	57.461	9.475,72
São João da Serra	42.935	7.080,28	47.054	7.777,45	50.049	8.128,79	52.625	8.572,19	59.613	9.737,59
São João da Varjota	27.335	5.748,60	29.829	6.264,06	30.370	6.285,19	31.417	6.491,03	34.415	7.098,86
São João do Arraial	44.296	5.676,13	46.382	5.910,78	51.822	6.529,16	56.360	7.054,71	62.458	7.770,35
São João do Piauí	195.527	9.676,66	215.814	10.653,29	228.714	11.136,66	341.871	16.594,88	448.246	21.694,23
São José do Divino	42.414	8.074,15	45.380	8.627,40	49.105	9.199,11	50.567	9.458,78	56.017	10.462,58
São José do Peixe	31.150	8.437,03	32.442	8.794,19	33.917	9.044,63	35.952	9.599,95	39.571	10.577,53

São José do Piauí	45.442	6.878,83	51.981	7.873,50	57.382	8.551,74	61.055	9.105,89	68.119	10.166,95
São Julião	42.057	6.725,90	43.991	7.026,14	47.826	7.528,15	51.222	8.049,92	57.862	9.082,15
São Lourenço do Piauí	29.491	6.557,91	29.905	6.644,08	32.747	7.168,72	35.698	7.806,29	40.662	8.883,89
São Luís do Piauí	16.579	6.383,97	17.237	6.624,38	19.124	7.238,45	21.836	8.258,65	24.849	9.391,28
São Miguel da Baixa Grande	19.459	8.067,78	20.291	8.409,09	21.933	8.955,86	23.399	9.542,63	25.352	10.330,77
São Miguel do Fidalgo	21.761	7.273,12	23.516	7.862,32	22.824	7.507,94	25.377	8.350,43	28.493	9.378,91
São Miguel do Tapuio	116.472	6.616,20	121.266	6.971,34	133.008	7.520,53	139.950	7.923,78	150.697	8.543,38
São Pedro do Piauí	99.366	7.083,88	102.648	7.302,82	104.412	7.324,61	115.369	8.072,88	118.913	8.301,66
São Raimundo Nonato	388.810	11.447,02	407.818	11.956,32	448.349	12.982,46	493.420	14.215,49	546.502	15.669,40
Sebastião Barros	31.417	9.140,91	35.080	10.254,26	38.285	10.976,26	38.448	11.083,27	41.742	12.095,66
Sebastião Leal	43.882	10.406,01	123.309	29.192,38	148.952	34.753,21	107.410	25.013,98	176.007	40.903,41
Sigefredo Pacheco	55.614	5.637,47	61.780	6.253,00	65.284	6.512,74	69.317	6.903,44	75.638	7.520,14
Simões	114.367	7.950,99	464.217	32.241,77	259.421	17.750,32	254.299	17.378,45	285.013	19.456,17
Simplicio Mendes	128.653	10.326,96	132.454	10.606,48	142.240	11.232,75	179.019	14.083,82	192.830	15.128,68
Socorro do Piauí	29.531	6.553,70	33.472	7.438,16	31.866	6.963,64	35.459	7.760,68	40.775	8.935,91
Sussuapara	53.415	8.116,49	48.243	7.296,30	55.341	8.269,72	65.564	9.742,10	73.087	10.800,55
Tamboril do Piauí	20.444	7.145,64	21.916	7.636,13	24.344	8.371,32	25.807	8.840,98	29.931	10.218,68
Tanque do Piauí	22.196	8.184,52	27.097	9.965,83	26.886	9.755,32	28.628	10.353,87	32.914	11.869,59
Teresina	19.161.573	22.611,39	19.117.641	22.486,10	20.968.077	24.340,67	22.007.482	25.446,74	21.578.875	24.858,31
União	324.598	7.429,75	338.820	7.742,50	365.652	8.236,15	398.717	8.962,96	407.320	9.139,08
Uruçuí	776.453	36.790,02	1.261.586	59.542,49	1.702.960	79.366,19	1.467.236	68.059,95	1.912.855	88.333,18
Valença do Piauí	207.326	10.074,65	223.659	10.863,54	239.087	11.436,30	259.904	12.424,91	262.995	12.566,07
Várzea Branca	30.008	6.147,96	34.735	7.127,98	37.445	7.555,52	38.812	7.845,59	46.412	9.398,92
Várzea Grande	29.678	6.855,54	30.919	7.148,97	32.650	7.425,43	35.449	8.073,17	39.979	9.115,19
Vera Mendes	21.734	7.177,65	24.082	7.950,61	25.816	8.395,60	27.014	8.779,24	29.899	9.707,50
Vila Nova do Piauí	29.262	9.929,42	28.812	9.830,06	29.805	9.968,07	30.395	10.230,67	35.245	11.939,48
Wall Ferraz	29.545	6.740,76	31.400	7.152,63	34.038	7.642,19	33.832	7.582,20	37.479	8.382,70

Fonte: IBGE, em parceria com os Órgãos Estaduais de Estatística, Secretarias Estaduais de Governo e Superintendência da Zona Franca de Manaus – SUFRAMA (2022). Elaboração: Superintendência CEPRO/SEPLAN (2022).

Tabela 2 - PIB dos municípios e sua participação em relação ao PIB Total do Estado e Participação Relativa (2016-2020)

Município	2016		2017		2018		2019		2020	
	PIB (R\$1.000)	Participação Relativa (%)	PIB (R\$1.000)	Participação Relativa (%)	PIB (R\$1.000)	Participação Relativa (%)	PIB (R\$1.000)	Participação Relativa (%)	PIB (R\$1.000)	Participação Relativa (%)
Acauã	45.597	0,11	44.378	0,10	52.078	0,10	55.291	0,10	62.638	0,11
Agricolândia	29.522	0,07	34.199	0,08	37.494	0,07	40.786	0,08	43.373	0,08
Água Branca	175.066	0,42	183.264	0,40	200.603	0,40	216.381	0,41	219.023	0,39
Alagoinha do Piauí	45.849	0,11	49.631	0,11	54.374	0,11	58.945	0,11	67.241	0,12
Alegrete do Piauí	34.026	0,08	33.755	0,07	35.757	0,07	42.223	0,08	55.116	0,10
Alto Longá	86.743	0,21	89.130	0,20	100.554	0,20	107.642	0,20	119.613	0,21
Altos	346.468	0,84	372.946	0,82	418.709	0,83	450.597	0,85	477.955	0,85
Alvorada do Gurgueia	52.291	0,13	73.951	0,16	70.756	0,14	62.425	0,12	74.690	0,13
Amarante	124.643	0,30	134.528	0,30	144.120	0,29	155.827	0,30	182.075	0,32
Angical do Piauí	49.504	0,12	55.261	0,12	64.259	0,13	68.691	0,13	66.879	0,12
Anísio de Abreu	68.330	0,16	66.756	0,15	77.120	0,15	82.020	0,16	92.406	0,16
Antônio Almeida	45.895	0,11	70.621	0,16	136.650	0,27	86.325	0,16	133.133	0,24
Aroazes	43.305	0,10	45.273	0,10	48.638	0,10	49.780	0,09	55.295	0,10
Aroeiras do Itaim	16.567	0,04	17.961	0,04	21.585	0,04	22.661	0,04	25.694	0,05
Arraial	32.284	0,08	34.282	0,08	37.153	0,07	39.380	0,07	44.066	0,08
Assunção do Piauí	43.830	0,11	47.388	0,10	55.579	0,11	55.445	0,11	55.247	0,10
Avelino Lopes	71.047	0,17	77.762	0,17	78.956	0,16	83.961	0,16	89.631	0,16
Baixa Grande do Ribeiro	238.070	0,57	744.553	1,64	953.234	1,89	863.446	1,64	1.229.742	2,18
Barra D'Alcântara	28.436	0,07	32.371	0,07	33.276	0,07	36.818	0,07	40.193	0,07
Barras	347.770	0,84	369.213	0,81	394.813	0,78	439.115	0,83	469.498	0,83
Barreiras do Piauí	23.670	0,06	24.224	0,05	27.413	0,05	28.970	0,05	125.690	0,22
Barro Duro	56.274	0,14	62.050	0,14	68.448	0,14	76.942	0,15	85.271	0,15
Batalha	164.715	0,40	177.475	0,39	191.851	0,38	207.330	0,39	218.538	0,39
Bela Vista do Piauí	28.873	0,07	33.124	0,07	35.211	0,07	38.369	0,07	44.127	0,08
Belém do Piauí	24.847	0,06	26.727	0,06	29.182	0,06	33.424	0,06	39.807	0,07

Benedictinos	64.098	0,15	69.202	0,15	75.928	0,15	82.371	0,16	88.721	0,16
Bertolândia	47.811	0,12	53.321	0,12	58.642	0,12	61.002	0,12	69.562	0,12
Betânia do Piauí	42.870	0,10	43.507	0,10	52.705	0,10	52.380	0,10	57.166	0,10
Boa Hora	43.615	0,11	45.712	0,10	52.676	0,10	53.625	0,10	63.565	0,11
Bocaina	34.753	0,08	48.403	0,11	43.706	0,09	46.722	0,09	53.142	0,09
Bom Jesus	513.765	1,24	873.788	1,93	908.331	1,80	838.720	1,59	1.130.050	2,00
Bom Princípio do Piauí	41.116	0,10	49.109	0,11	52.807	0,10	56.449	0,11	62.317	0,11
Bonfim do Piauí	35.791	0,09	36.671	0,08	41.473	0,08	43.999	0,08	48.951	0,09
Boqueirão do Piauí	37.774	0,09	40.198	0,09	43.233	0,09	46.518	0,09	51.659	0,09
Brasileira	48.181	0,12	53.639	0,12	56.114	0,11	58.836	0,11	65.254	0,12
Brejo do Piauí	29.541	0,07	31.788	0,07	34.227	0,07	34.948	0,07	38.907	0,07
Buriti dos Lopes	152.712	0,37	157.173	0,35	174.203	0,35	183.358	0,35	192.990	0,34
Buriti dos Montes	45.550	0,11	51.318	0,11	57.382	0,11	61.702	0,12	69.127	0,12
Cabeceiras do Piauí	57.853	0,14	59.083	0,13	67.423	0,13	73.225	0,14	79.359	0,14
Cajazeiras do Piauí	23.253	0,06	25.414	0,06	27.717	0,06	27.903	0,05	30.332	0,05
Cajueiro da Praia	74.959	0,18	81.551	0,18	81.911	0,16	92.358	0,17	92.947	0,16
Caldeirão Grande do Piauí	47.648	0,12	45.508	0,10	107.482	0,21	86.586	0,16	171.885	0,30
Campinas do Piauí	39.485	0,10	42.382	0,09	43.993	0,09	47.867	0,09	52.460	0,09
Campo Alegre do Fidalgo	31.649	0,08	33.928	0,07	37.818	0,08	42.199	0,08	47.372	0,08
Campo Grande do Piauí	50.406	0,12	49.787	0,11	57.382	0,11	52.606	0,10	63.216	0,11
Campo Largo do Piauí	39.480	0,10	41.712	0,09	49.787	0,10	49.011	0,09	52.053	0,09
Campo Maior	521.524	1,26	544.403	1,20	610.929	1,21	634.076	1,20	660.309	1,17
Canavieira	27.033	0,07	31.355	0,07	31.407	0,06	34.459	0,07	39.117	0,07
Canto do Buriti	203.524	0,49	207.518	0,46	221.885	0,44	234.422	0,44	262.402	0,47
Capitão de Campos	74.511	0,18	82.581	0,18	92.694	0,18	93.753	0,18	98.391	0,17
Capitão Gervásio Oliveira	28.161	0,07	30.153	0,07	33.208	0,07	34.753	0,07	39.022	0,07
Caracol	72.083	0,17	69.185	0,15	79.651	0,16	84.920	0,16	102.946	0,18

Caraúbas do Piauí	40.489	0,10	44.933	0,10	47.389	0,09	50.419	0,10	55.128	0,10
Caridade do Piauí	35.510	0,09	32.859	0,07	39.083	0,08	41.478	0,08	50.228	0,09
Castelo do Piauí	152.654	0,37	159.381	0,35	175.659	0,35	178.258	0,34	186.375	0,33
Caxingó	41.887	0,10	43.692	0,10	46.255	0,09	47.447	0,09	50.262	0,09
Cocal	193.152	0,47	211.421	0,47	221.596	0,44	234.172	0,44	253.184	0,45
Cocal de Telha	34.491	0,08	37.510	0,08	40.057	0,08	43.630	0,08	44.116	0,08
Cocal dos Alves	40.224	0,10	44.452	0,10	47.250	0,09	50.683	0,10	54.453	0,10
Coivaras	26.820	0,06	29.760	0,07	32.147	0,06	33.818	0,06	38.891	0,07
Colônia do Gurgueia	51.395	0,12	52.309	0,12	59.512	0,12	60.728	0,12	63.759	0,11
Colônia do Piauí	50.068	0,12	51.536	0,11	55.382	0,11	57.681	0,11	62.609	0,11
Conceição do Canindé	40.923	0,10	42.541	0,09	49.288	0,10	50.761	0,10	59.576	0,11
Coronel José Dias	30.300	0,07	32.213	0,07	35.236	0,07	39.066	0,07	44.072	0,08
Corrente	281.189	0,68	381.064	0,84	453.515	0,90	450.232	0,85	516.568	0,92
Cristalândia do Piauí	48.876	0,12	53.740	0,12	56.685	0,11	64.626	0,12	69.134	0,12
Cristino Castro	87.077	0,21	99.045	0,22	101.808	0,20	110.914	0,21	114.346	0,20
Curimatá	84.130	0,20	88.835	0,20	101.787	0,20	110.902	0,21	121.829	0,22
Currais	59.521	0,14	156.454	0,34	272.086	0,54	199.742	0,38	329.397	0,58
Curralinhos	24.080	0,06	26.143	0,06	30.495	0,06	31.552	0,06	34.873	0,06
Curral Novo do Piauí	33.584	0,08	302.333	0,67	71.196	0,14	58.602	0,11	65.329	0,12
Demerval Lobão	138.989	0,34	133.283	0,29	168.785	0,34	188.692	0,36	196.566	0,35
Dirceu Arcoverde	39.331	0,09	44.231	0,10	51.675	0,10	57.889	0,11	62.189	0,11
Dom Expedito Lopes	68.835	0,17	66.929	0,15	74.813	0,15	77.318	0,15	78.767	0,14
Domingos Mourão	30.397	0,07	31.910	0,07	33.775	0,07	35.593	0,07	41.694	0,07
Dom Inocêncio	53.101	0,13	56.718	0,13	61.120	0,12	65.949	0,12	96.062	0,17
Elesbão Veloso	117.091	0,28	123.746	0,27	138.363	0,27	151.022	0,29	152.434	0,27
Eliseu Martins	40.292	0,10	40.847	0,09	44.705	0,09	50.233	0,10	51.755	0,09
Esperantina	325.078	0,78	338.421	0,75	374.921	0,74	407.186	0,77	433.607	0,77
Fartura do Piauí	26.560	0,06	27.875	0,06	30.568	0,06	39.410	0,07	42.099	0,07

Flores do Piauí	29.925	0,07	36.028	0,08	37.572	0,07	40.044	0,08	44.133	0,08
Floresta do Piauí	19.233	0,05	20.000	0,04	21.555	0,04	22.023	0,04	24.403	0,04
Floriano	1.020.575	2,46	1.019.440	2,25	1.104.254	2,19	1.198.895	2,27	1.312.509	2,33
Francinópolis	33.474	0,08	36.158	0,08	38.819	0,08	39.794	0,08	41.798	0,07
Francisco Ayres	30.013	0,07	36.426	0,08	38.524	0,08	38.371	0,07	42.610	0,08
Francisco Macedo	24.129	0,06	23.296	0,05	29.896	0,06	32.164	0,06	34.767	0,06
Francisco Santos	63.346	0,15	62.302	0,14	70.155	0,14	77.331	0,15	83.008	0,15
Fronteiras	184.700	0,45	146.169	0,32	100.934	0,20	111.291	0,21	118.437	0,21
Geminiano	47.421	0,11	42.711	0,09	46.975	0,09	49.930	0,09	56.337	0,10
Gilbués	113.654	0,27	185.881	0,41	226.265	0,45	258.399	0,49	307.259	0,54
Guadalupe	429.640	1,04	534.632	1,18	741.138	1,47	584.389	1,11	552.766	0,98
Guaribas	30.437	0,07	30.674	0,07	33.478	0,07	33.822	0,06	42.466	0,08
Hugo Napoleão	25.996	0,06	26.749	0,06	29.637	0,06	30.008	0,06	31.923	0,06
Ilha Grande	66.916	0,16	68.249	0,15	72.841	0,14	76.153	0,14	80.081	0,14
Inhuma	114.977	0,28	122.334	0,27	137.128	0,27	142.510	0,27	153.084	0,27
Ipiranga do Piauí	68.371	0,17	68.411	0,15	72.048	0,14	75.289	0,14	79.898	0,14
Isaías Coelho	49.556	0,12	53.763	0,12	62.744	0,12	67.209	0,13	80.022	0,14
Itainópolis	77.845	0,19	79.806	0,18	88.746	0,18	97.973	0,19	104.071	0,18
Itaueira	96.077	0,23	109.043	0,24	110.086	0,22	116.716	0,22	127.813	0,23
Jacobina do Piauí	38.290	0,09	43.091	0,10	48.609	0,10	52.968	0,10	58.691	0,10
Jaicós	146.075	0,35	160.113	0,35	171.645	0,34	176.179	0,33	193.769	0,34
Jardim do Mulato	26.368	0,06	29.453	0,06	29.928	0,06	31.330	0,06	34.801	0,06
Jatobá do Piauí	34.907	0,08	40.038	0,09	42.491	0,08	44.977	0,09	51.531	0,09
Jerumenha	40.163	0,10	43.378	0,10	43.544	0,09	51.056	0,10	47.994	0,09
João Costa	22.886	0,06	25.952	0,06	27.247	0,05	55.088	0,10	64.094	0,11
Joaquim Pires	87.243	0,21	90.565	0,20	96.672	0,19	104.115	0,20	107.366	0,19
Joca Marques	32.031	0,08	34.501	0,08	38.677	0,08	41.290	0,08	44.872	0,08
José de Freitas	296.506	0,72	319.692	0,70	349.798	0,69	369.453	0,70	379.626	0,67
Juazeiro do Piauí	39.433	0,10	41.717	0,09	47.896	0,10	49.470	0,09	60.641	0,11

Júlio Borges	38.041	0,09	40.450	0,09	43.184	0,09	61.530	0,12	74.021	0,13
Jurema	33.135	0,08	35.274	0,08	40.468	0,08	40.768	0,08	43.007	0,08
Lagoinha do Piauí	18.131	0,04	20.212	0,04	22.299	0,04	24.643	0,05	37.230	0,07
Lagoa Alegre	54.246	0,13	58.731	0,13	62.764	0,12	66.857	0,13	73.187	0,13
Lagoa do Barro do Piauí	30.308	0,07	37.309	0,08	176.848	0,35	445.639	0,84	352.769	0,63
Lagoa de São Francisco	38.046	0,09	39.871	0,09	45.126	0,09	50.293	0,10	53.010	0,09
Lagoa do Piauí	39.114	0,09	43.751	0,10	50.007	0,10	54.443	0,10	66.691	0,12
Lagoa do Sítio	36.307	0,09	45.737	0,10	42.398	0,08	43.317	0,08	45.751	0,08
Landri Sales	55.464	0,13	61.797	0,14	77.664	0,15	77.063	0,15	87.701	0,16
Luis Correia	258.264	0,62	286.913	0,63	305.976	0,61	332.918	0,63	348.276	0,62
Luzilândia	185.887	0,45	191.741	0,42	206.317	0,41	216.492	0,41	222.664	0,39
Madeiro	47.843	0,12	48.645	0,11	53.523	0,11	57.802	0,11	64.448	0,11
Manoel Emídio	39.713	0,10	42.411	0,09	42.090	0,08	50.992	0,10	53.536	0,09
Marcolândia	62.464	0,15	62.005	0,14	69.518	0,14	87.544	0,17	153.330	0,27
Marcos Parente	33.622	0,08	39.735	0,09	41.780	0,08	44.984	0,09	47.996	0,09
Massapê do Piauí	35.816	0,09	38.950	0,09	42.106	0,08	45.762	0,09	52.944	0,09
Matias Olímpio	74.745	0,18	72.096	0,16	77.107	0,15	83.432	0,16	90.468	0,16
Miguel Alves	200.170	0,48	228.090	0,50	238.636	0,47	260.075	0,49	280.591	0,50
Miguel Leão	11.679	0,03	14.725	0,03	16.537	0,03	16.858	0,03	21.627	0,04
Milton Brandão	39.519	0,10	43.190	0,10	46.941	0,09	50.060	0,09	54.505	0,10
Monsenhor Gil	92.397	0,22	91.040	0,20	94.013	0,19	92.069	0,17	108.100	0,19
Monsenhor Hipólito	49.565	0,12	54.391	0,12	62.950	0,12	66.593	0,13	90.088	0,16
Monte Alegre do Piauí	107.652	0,26	155.127	0,34	196.077	0,39	168.812	0,32	249.695	0,44
Morro Cabeça no Tempo	25.652	0,06	30.625	0,07	31.609	0,06	33.867	0,06	35.107	0,06
Morro do Chapéu do Piauí	42.392	0,10	44.502	0,10	47.198	0,09	52.292	0,10	58.945	0,10
Murici dos Portelas	59.821	0,14	64.738	0,14	67.298	0,13	66.490	0,13	70.597	0,13
Nazaré do Piauí	45.731	0,11	48.553	0,11	54.054	0,11	60.082	0,11	64.656	0,11

Nazária	73.468	0,18	78.876	0,17	87.116	0,17	84.192	0,16	96.051	0,17
Nossa Senhora de Nazaré	30.810	0,07	33.373	0,07	38.051	0,08	39.757	0,08	42.531	0,08
Nossa Senhora dos Remédios	56.826	0,14	59.819	0,13	68.953	0,14	70.976	0,13	74.682	0,13
Novo Oriente do Piauí	39.566	0,10	42.012	0,09	45.822	0,09	50.034	0,09	53.186	0,09
Novo Santo Antônio	21.168	0,05	22.113	0,05	24.022	0,05	25.570	0,05	28.198	0,05
Oeiras	377.711	0,91	401.131	0,88	441.039	0,88	481.876	0,91	539.394	0,96
Olho D'Água do Piauí	16.789	0,04	20.054	0,04	20.204	0,04	23.544	0,04	26.005	0,05
Padre Marcos	52.229	0,13	54.162	0,12	59.670	0,12	62.577	0,12	74.913	0,13
Paes Landim	34.223	0,08	35.135	0,08	38.346	0,08	41.486	0,08	43.249	0,08
Pajeú do Piauí	24.544	0,06	27.308	0,06	35.370	0,07	38.690	0,07	48.889	0,09
Palmeira do Piauí	50.195	0,12	71.089	0,16	70.832	0,14	88.477	0,17	129.039	0,23
Palmeirais	87.213	0,21	97.353	0,21	105.944	0,21	115.457	0,22	125.261	0,22
Paquetá	26.292	0,06	33.336	0,07	34.542	0,07	35.415	0,07	41.912	0,07
Parnaguá	75.689	0,18	80.971	0,18	89.973	0,18	96.175	0,18	113.741	0,20
Parnaíba	1.917.307	4,63	2.037.877	4,49	2.325.059	4,62	2.625.553	4,97	2.612.516	4,63
Passagem Franca do Piauí	33.874	0,08	35.342	0,08	35.436	0,07	38.226	0,07	41.496	0,07
Patos do Piauí	41.562	0,10	45.467	0,10	48.628	0,10	52.564	0,10	57.079	0,10
Pau D'Arco do Piauí	22.342	0,05	24.337	0,05	27.193	0,05	29.440	0,06	31.704	0,06
Paulistana	203.075	0,49	192.247	0,42	205.700	0,41	221.361	0,42	252.733	0,45
Pavussu	23.455	0,06	27.812	0,06	29.984	0,06	31.459	0,06	35.554	0,06
Pedro II	277.597	0,67	289.648	0,64	320.879	0,64	343.480	0,65	356.985	0,63
Pedro Laurentino	19.829	0,05	20.999	0,05	24.603	0,05	24.398	0,05	27.408	0,05
Nova Santa Rita	30.088	0,07	32.993	0,07	36.387	0,07	39.022	0,07	44.037	0,08
Picos	1.397.870	3,38	1.425.827	3,14	1.517.796	3,01	1.668.488	3,16	1.760.581	3,12
Pimenteiras	73.039	0,18	79.991	0,18	85.801	0,17	98.070	0,19	104.469	0,19
Pio IX	129.452	0,31	134.289	0,30	173.934	0,35	181.913	0,34	207.500	0,37
Piracuruca	237.794	0,57	260.367	0,57	281.075	0,56	314.114	0,60	335.589	0,60

Piripiri	641.357	1,55	657.240	1,45	718.548	1,43	775.097	1,47	903.169	1,60
Porto	75.514	0,18	80.877	0,18	90.708	0,18	93.054	0,18	101.887	0,18
Porto Alegre do Piauí	21.606	0,05	22.698	0,05	22.741	0,05	25.069	0,05	28.865	0,05
Prata do Piauí	21.069	0,05	22.044	0,05	24.620	0,05	25.126	0,05	27.320	0,05
Queimada Nova	62.820	0,15	68.303	0,15	75.029	0,15	88.698	0,17	119.498	0,21
Redenção do Gurgueia	58.863	0,14	67.413	0,15	73.854	0,15	79.130	0,15	87.383	0,15
Regeneração	139.722	0,34	157.687	0,35	185.043	0,37	175.538	0,33	218.373	0,39
Riacho Frio	33.083	0,08	35.147	0,08	37.432	0,07	40.450	0,08	44.393	0,08
Ribeira do Piauí	44.119	0,11	111.343	0,25	229.984	0,46	226.864	0,43	185.683	0,33
Ribeiro Gonçalves	124.005	0,30	346.829	0,76	399.050	0,79	317.266	0,60	461.081	0,82
Rio Grande do Piauí	41.316	0,10	44.690	0,10	50.379	0,10	53.902	0,10	57.216	0,10
Santa Cruz do Piauí	46.279	0,11	48.960	0,11	53.011	0,11	56.346	0,11	61.707	0,11
Santa Cruz dos Milagres	31.227	0,08	32.598	0,07	34.846	0,07	37.236	0,07	41.441	0,07
Santa Filomena	90.202	0,22	213.171	0,47	322.466	0,64	314.127	0,60	498.790	0,88
Santa Luz	39.916	0,10	45.876	0,10	47.512	0,09	53.270	0,10	56.422	0,10
Santana do Piauí	29.788	0,07	32.726	0,07	35.555	0,07	35.995	0,07	39.186	0,07
Santa Rosa do Piauí	34.990	0,08	35.823	0,08	36.934	0,07	41.750	0,08	46.525	0,08
Santo Antônio de Lisboa	45.849	0,11	58.173	0,13	61.210	0,12	64.131	0,12	71.742	0,13
Santo Antônio dos Milagres	13.362	0,03	12.993	0,03	14.127	0,03	15.474	0,03	16.741	0,03
Santo Inácio do Piauí	26.603	0,06	27.386	0,06	31.540	0,06	33.638	0,06	37.524	0,07
São Braz do Piauí	27.208	0,07	27.904	0,06	32.199	0,06	33.905	0,06	40.298	0,07
São Félix do Piauí	22.883	0,06	24.218	0,05	27.496	0,05	29.205	0,06	30.975	0,05
São Francisco de Assis do Piauí	37.034	0,09	39.059	0,09	42.321	0,08	48.034	0,09	52.719	0,09
São Francisco do Piauí	45.037	0,11	48.066	0,11	50.842	0,10	52.669	0,10	56.650	0,10
São Gonçalo do Gurgueia	22.329	0,05	28.734	0,06	32.271	0,06	48.017	0,09	53.816	0,10
São Gonçalo do Piauí	30.925	0,07	35.346	0,08	42.045	0,08	45.105	0,09	50.824	0,09

São João da Canabrava	29.766	0,07	32.463	0,07	36.046	0,07	41.389	0,08	46.928	0,08
São João da Fronteira	38.556	0,09	44.499	0,10	47.047	0,09	49.592	0,09	57.461	0,10
São João da Serra	42.935	0,10	47.054	0,10	50.049	0,10	52.625	0,10	59.613	0,11
São João da Varjota	27.335	0,07	29.829	0,07	30.370	0,06	31.417	0,06	34.415	0,06
São João do Arraial	44.296	0,11	46.382	0,10	51.822	0,10	56.360	0,11	62.458	0,11
São João do Piauí	195.527	0,47	215.814	0,48	228.714	0,45	341.871	0,65	448.246	0,79
São José do Divino	42.414	0,10	45.380	0,10	49.105	0,10	50.567	0,10	56.017	0,10
São José do Peixe	31.150	0,08	32.442	0,07	33.917	0,07	35.952	0,07	39.571	0,07
São José do Piauí	45.442	0,11	51.981	0,11	57.382	0,11	61.055	0,12	68.119	0,12
São Julião	42.057	0,10	43.991	0,10	47.826	0,09	51.222	0,10	57.862	0,10
São Lourenço do Piauí	29.491	0,07	29.905	0,07	32.747	0,07	35.698	0,07	40.662	0,07
São Luís do Piauí	16.579	0,04	17.237	0,04	19.124	0,04	21.836	0,04	24.849	0,04
São Miguel da Baixa Grande	19.459	0,05	20.291	0,04	21.933	0,04	23.399	0,04	25.352	0,04
São Miguel do Fidalgo	21.761	0,05	23.516	0,05	22.824	0,05	25.377	0,05	28.493	0,05
São Miguel do Tapuio	116.472	0,28	121.266	0,27	133.008	0,26	139.950	0,27	150.697	0,27
São Pedro do Piauí	99.366	0,24	102.648	0,23	104.412	0,21	115.369	0,22	118.913	0,21
São Raimundo Nonato	388.810	0,94	407.818	0,90	448.349	0,89	493.420	0,93	546.502	0,97
Sebastião Barros	31.417	0,08	35.080	0,08	38.285	0,08	38.448	0,07	41.742	0,07
Sebastião Leal	43.882	0,11	123.309	0,27	148.952	0,30	107.410	0,20	176.007	0,31
Sigefredo Pacheco	55.614	0,13	61.780	0,14	65.284	0,13	69.317	0,13	75.638	0,13
Simões	114.367	0,28	464.217	1,02	259.421	0,51	254.299	0,48	285.013	0,51
Simplicio Mendes	128.653	0,31	132.454	0,29	142.240	0,28	179.019	0,34	192.830	0,34
Socorro do Piauí	29.531	0,07	33.472	0,07	31.866	0,06	35.459	0,07	40.775	0,07
Sussuapara	53.415	0,13	48.243	0,11	55.341	0,11	65.564	0,12	73.087	0,13
Tamboril do Piauí	20.444	0,05	21.916	0,05	24.344	0,05	25.807	0,05	29.931	0,05
Tanque do Piauí	22.196	0,05	27.097	0,06	26.886	0,05	28.628	0,05	32.914	0,06
Teresina	19.161.573	46,27	19.117.641	42,15	20.968.077	41,62	22.007.482	41,70	21.578.875	38,27

União	324.598	0,78	338.820	0,75	365.652	0,73	398.717	0,76	407.320	0,72
Uruçuí	776.453	1,87	1.261.586	2,78	1.702.960	3,38	1.467.236	2,78	1.912.855	3,39
Valença do Piauí	207.326	0,50	223.659	0,49	239.087	0,47	259.904	0,49	262.995	0,47
Várzea Branca	30.008	0,07	34.735	0,08	37.445	0,07	38.812	0,07	46.412	0,08
Várzea Grande	29.678	0,07	30.919	0,07	32.650	0,06	35.449	0,07	39.979	0,07
Vera Mendes	21.734	0,05	24.082	0,05	25.816	0,05	27.014	0,05	29.899	0,05
Vila Nova do Piauí	29.262	0,07	28.812	0,06	29.805	0,06	30.395	0,06	35.245	0,06
Wall Ferraz	29.545	0,07	31.400	0,07	34.038	0,07	33.832	0,06	37.479	0,07
Total	41.416.937	100,00	45.358.616	100,00	50.378.418	100,00	52.780.785	100,00	56.391.257	100,00

Fonte: IBGE, em parceria com os Órgãos Estaduais de Estatística, Secretarias Estaduais de Governo e Superintendência da Zona Franca de Manaus – SUFRAMA (2022). Elaboração: Superintendência CEPRO/SEPLAN (2022).

Tabela 3 - Posição ocupada pelos municípios piauienses em relação ao PIB Total do Estado (2016-2020)

Município	2016		2017		2018		2019		2020	
	PIB (R\$1.000)	Ordem	PIB (R\$1.000)	Ordem	PIB (R\$1.000)	Ordem	PIB (R\$1.000)	Ordem	PIB (R\$1.000)	Ordem
Acauã	45.597	105	44.378	126	52.078	114	55.291	114	62.638	113
Agricolândia	29.522	182	34.199	166	37.494	164	40.786	163	43.373	171
Água Branca	175.066	30	183.264	34	200.603	35	216.381	35	219.023	36
Alagoinha do Piauí	45.849	103	49.631	103	54.374	107	58.945	104	67.241	102
Alegrete do Piauí	34.026	153	33.755	168	35.757	171	42.223	156	55.116	136
Alto Longá	86.743	54	89.130	58	100.554	59	107.642	56	119.613	59
Altos	346.468	13	372.946	15	418.709	14	450.597	13	477.955	15
Alvorada do Gurgueia	52.291	85	73.951	68	70.756	82	62.425	97	74.690	91
Amarante	124.643	39	134.528	43	144.120	46	155.827	46	182.075	46
Angical do Piauí	49.504	93	55.261	91	64.259	90	68.691	87	66.879	103
Anísio de Abreu	68.330	68	66.756	79	77.120	72	82.020	76	92.406	75
Antônio Almeida	45.895	101	70.621	71	136.650	50	86.325	70	133.133	53
Aroazes	43.305	114	45.273	120	48.638	124	49.780	139	55.295	133
Aroeiras do Itaim	16.567	222	17.961	221	21.585	219	22.661	220	25.694	219
Arraial	32.284	160	34.282	165	37.153	167	39.380	170	44.066	169
Assunção do Piauí	43.830	112	47.388	111	55.579	104	55.445	113	55.247	134
Avelino Lopes	71.047	65	77.762	67	78.956	70	83.961	73	89.631	78
Baixa Grande do Ribeiro	238.070	20	744.553	7	953.234	6	863.446	6	1.229.742	6
Barra D'Alcântara	28.436	186	32.371	179	33.276	184	36.818	180	40.193	187
Barras	347.770	12	369.213	16	394.813	16	439.115	16	469.498	16
Barreiras do Piauí	23.670	202	24.224	207	27.413	206	28.970	207	125.690	56
Barro Duro	56.274	79	62.050	82	68.448	86	76.942	81	85.271	82
Batalha	164.715	31	177.475	35	191.851	37	207.330	36	218.538	37
Bela Vista do Piauí	28.873	185	33.124	172	35.211	176	38.369	177	44.127	166
Belém do Piauí	24.847	198	26.727	202	29.182	203	33.424	197	39.807	189

Beneditinos	64.098	70	69.202	72	75.928	74	82.371	75	88.721	79
Bertolinia	47.811	97	53.321	97	58.642	98	61.002	101	69.562	98
Betânia do Piauí	42.870	116	43.507	131	52.705	112	52.380	125	57.166	127
Boa Hora	43.615	113	45.712	116	52.676	113	53.625	118	63.565	111
Bocaina	34.753	150	48.403	108	43.706	141	46.722	147	53.142	142
Bom Jesus	513.765	8	873.788	6	908.331	7	838.720	7	1.130.050	7
Bom Princípio do Piauí	41.116	123	49.109	104	52.807	111	56.449	110	62.317	116
Bonfim do Piauí	35.791	146	36.671	152	41.473	152	43.999	153	48.951	154
Boqueirão do Piauí	37.774	142	40.198	144	43.233	143	46.518	148	51.659	149
Brasileira	48.181	95	53.639	96	56.114	103	58.836	105	65.254	106
Brejo do Piauí	29.541	180	31.788	182	34.227	179	34.948	188	38.907	194
Buriti dos Lopes	152.712	32	157.173	39	174.203	41	183.358	39	192.990	42
Buriti dos Montes	45.550	106	51.318	101	57.382	101	61.702	98	69.127	100
Cabeceiras do Piauí	57.853	77	59.083	87	67.423	87	73.225	84	79.359	87
Cajazeiras do Piauí	23.253	204	25.414	205	27.717	204	27.903	209	30.332	210
Cajueiro da Praia	74.959	59	81.551	61	81.911	68	92.358	64	92.947	74
Caldeirão Grande do Piauí	47.648	98	45.508	117	107.482	53	86.586	69	171.885	48
Campinas do Piauí	39.485	133	42.382	138	43.993	140	47.867	145	52.460	146
Campo Alegre do Fidalgo	31.649	162	33.928	167	37.818	162	42.199	157	47.372	158
Campo Grande do Piauí	50.406	88	49.787	102	57.382	99	52.606	123	63.216	112
Campo Largo do Piauí	39.480	134	41.712	141	49.787	121	49.011	142	52.053	147
Campo Maior	521.524	7	544.403	9	610.929	10	634.076	9	660.309	9
Canaveira	27.033	190	31.355	184	31.407	194	34.459	190	39.117	192
Canto do Buriti	203.524	23	207.518	30	221.885	31	234.422	30	262.402	31
Capitão de Campos	74.511	61	82.581	60	92.694	62	93.753	62	98.391	71
Capitão Gervásio Oliveira	28.161	187	30.153	188	33.208	185	34.753	189	39.022	193
Caracol	72.083	64	69.185	73	79.651	69	84.920	71	102.946	69
Caraúbas do Piauí	40.489	125	44.933	121	47.389	130	50.419	133	55.128	135
Caridade do Piauí	35.510	147	32.859	174	39.083	155	41.478	160	50.228	153

Castelo do Piauí	152.654	33	159.381	37	175.659	40	178.258	42	186.375	44
Caxingó	41.887	120	43.692	130	46.255	136	47.447	146	50.262	152
Cocal	193.152	27	211.421	29	221.596	32	234.172	31	253.184	32
Cocal de Telha	34.491	151	37.510	150	40.057	154	43.630	154	44.116	167
Cocal dos Alves	40.224	127	44.452	125	47.250	131	50.683	131	54.453	138
Coivaras	26.820	191	29.760	191	32.147	190	33.818	195	38.891	195
Colônia do Gurgueia	51.395	87	52.309	98	59.512	97	60.728	102	63.759	110
Colônia do Piauí	50.068	90	51.536	100	55.382	105	57.681	109	62.609	114
Conceição do Canindé	40.923	124	42.541	136	49.288	122	50.761	130	59.576	121
Coronel José Dias	30.300	171	32.213	180	35.236	175	39.066	171	44.072	168
Corrente	281.189	17	381.064	14	453.515	11	450.232	14	516.568	13
Cristalândia do Piauí	48.876	94	53.740	95	56.685	102	64.626	94	69.134	99
Cristino Castro	87.077	53	99.045	54	101.808	56	110.914	54	114.346	63
Curimatá	84.130	55	88.835	59	101.787	57	110.902	55	121.829	58
Currais	59.521	75	156.454	40	272.086	24	199.742	37	329.397	26
Currinhos	24.080	201	26.143	203	30.495	196	31.552	199	34.873	202
Curral Novo do Piauí	33.584	156	302.333	21	71.196	80	58.602	106	65.329	105
Demerval Lobão	138.989	36	133.283	45	168.785	44	188.692	38	196.566	40
Dirceu Arcoverde	39.331	136	44.231	127	51.675	116	57.889	107	62.189	117
Dom Expedito Lopes	68.835	66	66.929	78	74.813	76	77.318	79	78.767	88
Domingos Mourão	30.397	169	31.910	181	33.775	182	35.593	184	41.694	181
Dom Inocêncio	53.101	84	56.718	90	61.120	95	65.949	92	96.062	72
Elesbão Veloso	117.091	41	123.746	47	138.363	48	151.022	47	152.434	51
Eliseu Martins	40.292	126	40.847	142	44.705	139	50.233	135	51.755	148
Esperantina	325.078	14	338.421	19	374.921	17	407.186	17	433.607	19
Fartura do Piauí	26.560	193	27.875	196	30.568	195	39.410	169	42.099	177
Flores do Piauí	29.925	175	36.028	155	37.572	163	40.044	166	44.133	165
Floresta do Piauí	19.233	218	20.000	220	21.555	220	22.023	221	24.403	222
Florianópolis	1.020.575	4	1.019.440	5	1.104.254	5	1.198.895	5	1.312.509	5

Francinópolis	33.474	157	36.158	154	38.819	156	39.794	167	41.798	179
Francisco Ayres	30.013	173	36.426	153	38.524	158	38.371	176	42.610	174
Francisco Macedo	24.129	200	23.296	211	29.896	200	32.164	198	34.767	204
Francisco Santos	63.346	71	62.302	81	70.155	83	77.331	78	83.008	83
Fronteiras	184.700	29	146.169	42	100.934	58	111.291	53	118.437	62
Geminiano	47.421	99	42.711	135	46.975	134	49.930	138	56.337	131
Gilbués	113.654	45	185.881	33	226.265	30	258.399	28	307.259	27
Guadalupe	429.640	9	534.632	10	741.138	8	584.389	10	552.766	10
Guaribas	30.437	168	30.674	186	33.478	183	33.822	194	42.466	176
Hugo Napoleão	25.996	196	26.749	201	29.637	202	30.008	204	31.923	207
Ilha Grande	66.916	69	68.249	76	72.841	78	76.153	82	80.081	84
Inhuma	114.977	43	122.334	49	137.128	49	142.510	48	153.084	50
Ipiranga do Piauí	68.371	67	68.411	74	72.048	79	75.289	83	79.898	86
Isaías Coelho	49.556	92	53.763	94	62.744	93	67.209	88	80.022	85
Itainópolis	77.845	56	79.806	65	88.746	65	97.973	60	104.071	68
Itaueira	96.077	48	109.043	52	110.086	52	116.716	50	127.813	55
Jacobina do Piauí	38.290	139	43.091	134	48.609	126	52.968	120	58.691	123
Jaicós	146.075	34	160.113	36	171.645	43	176.179	43	193.769	41
Jardim do Mulato	26.368	194	29.453	192	29.928	199	31.330	202	34.801	203
Jatobá do Piauí	34.907	149	40.038	145	42.491	145	44.977	152	51.531	150
Jerumenha	40.163	128	43.378	132	43.544	142	51.056	128	47.994	157
João Costa	22.886	205	25.952	204	27.247	207	55.088	115	64.094	109
Joaquim Pires	87.243	51	90.565	57	96.672	60	104.115	58	107.366	66
Joca Marques	32.031	161	34.501	164	38.677	157	41.290	162	44.872	163
José de Freitas	296.506	16	319.692	20	349.798	19	369.453	19	379.626	21
Juazeiro do Piauí	39.433	135	41.717	140	47.896	127	49.470	141	60.641	119
Júlio Borges	38.041	141	40.450	143	43.184	144	61.530	99	74.021	93
Jurema	33.135	158	35.274	159	40.468	153	40.768	164	43.007	173
Lagoinha do Piauí	18.131	219	20.212	218	22.299	217	24.643	216	37.230	198

Lagoa Alegre	54.246	82	58.731	88	62.764	92	66.857	89	73.187	94
Lagoa do Barro do Piauí	30.308	170	37.309	151	176.848	39	445.639	15	352.769	23
Lagoa de São Francisco	38.046	140	39.871	146	45.126	138	50.293	134	53.010	143
Lagoa do Piauí	39.114	137	43.751	129	50.007	120	54.443	116	66.691	104
Lagoa do Sítio	36.307	144	45.737	115	42.398	146	43.317	155	45.751	162
Landri Sales	55.464	81	61.797	84	77.664	71	77.063	80	87.701	80
Luis Correia	258.264	19	286.913	23	305.976	22	332.918	22	348.276	24
Luzilândia	185.887	28	191.741	32	206.317	33	216.492	34	222.664	35
Madeiro	47.843	96	48.645	106	53.523	109	57.802	108	64.448	108
Manoel Emídio	39.713	130	42.411	137	42.090	149	50.992	129	53.536	140
Marcolândia	62.464	73	62.005	83	69.518	84	87.544	68	153.330	49
Marcos Parente	33.622	155	39.735	147	41.780	151	44.984	151	47.996	156
Massapê do Piauí	35.816	145	38.950	149	42.106	148	45.762	149	52.944	144
Matias Olímpio	74.745	60	72.096	69	77.107	73	83.432	74	90.468	76
Miguel Alves	200.170	25	228.090	25	238.636	27	260.075	26	280.591	29
Miguel Leão	11.679	224	14.725	223	16.537	223	16.858	223	21.627	223
Milton Brandão	39.519	132	43.190	133	46.941	135	50.060	136	54.505	137
Monsenhor Gil	92.397	49	91.040	56	94.013	61	92.069	65	108.100	65
Monsenhor Hipólito	49.565	91	54.391	92	62.950	91	66.593	90	90.088	77
Monte Alegre do Piauí	107.652	46	155.127	41	196.077	36	168.812	45	249.695	34
Morro Cabeça no Tempo	25.652	197	30.625	187	31.609	192	33.867	192	35.107	201
Morro do Chapéu do Piauí	42.392	118	44.502	123	47.198	132	52.292	126	58.945	122
Murici dos Portelas	59.821	74	64.738	80	67.298	88	66.490	91	70.597	97
Nazaré do Piauí	45.731	104	48.553	107	54.054	108	60.082	103	64.656	107
Nazária	73.468	62	78.876	66	87.116	66	84.192	72	96.051	73
Nossa Senhora de Nazaré	30.810	167	33.373	170	38.051	161	39.757	168	42.531	175
Nossa Senhora dos Remédios	56.826	78	59.819	86	68.953	85	70.976	85	74.682	92
Novo Oriente do Piauí	39.566	131	42.012	139	45.822	137	50.034	137	53.186	141
Novo Santo Antônio	21.168	213	22.113	213	24.022	214	25.570	212	28.198	215

Oeiras	377.711	11	401.131	13	441.039	13	481.876	12	539.394	12
Olho D'Água do Piauí	16.789	220	20.054	219	20.204	221	23.544	218	26.005	218
Padre Marcos	52.229	86	54.162	93	59.670	96	62.577	96	74.913	90
Paes Landim	34.223	152	35.135	161	38.346	159	41.486	159	43.249	172
Pajeú do Piauí	24.544	199	27.308	199	35.370	174	38.690	174	48.889	155
Palmeira do Piauí	50.195	89	71.089	70	70.832	81	88.477	67	129.039	54
Palmeirais	87.213	52	97.353	55	105.944	54	115.457	51	125.261	57
Paquetá	26.292	195	33.336	171	34.542	178	35.415	187	41.912	178
Parnaguá	75.689	57	80.971	62	89.973	64	96.175	61	113.741	64
Parnaíba	1.917.307	2	2.037.877	2	2.325.059	2	2.625.553	2	2.612.516	2
Passagem Franca do Piauí	33.874	154	35.342	158	35.436	173	38.226	178	41.496	182
Patos do Piauí	41.562	121	45.467	118	48.628	125	52.564	124	57.079	128
Pau D'Arco do Piauí	22.342	207	24.337	206	27.193	208	29.440	205	31.704	208
Paulistana	203.075	24	192.247	31	205.700	34	221.361	33	252.733	33
Pavussu	23.455	203	27.812	197	29.984	198	31.459	200	35.554	199
Pedro II	277.597	18	289.648	22	320.879	21	343.480	20	356.985	22
Pedro Laurentino	19.829	216	20.999	216	24.603	212	24.398	217	27.408	216
Nova Santa Rita	30.088	172	32.993	173	36.387	169	39.022	172	44.037	170
Picos	1.397.870	3	1.425.827	3	1.517.796	4	1.668.488	3	1.760.581	4
Pimenteiras	73.039	63	79.991	64	85.801	67	98.070	59	104.469	67
Pio IX	129.452	37	134.289	44	173.934	42	181.913	40	207.500	39
Piracuruca	237.794	21	260.367	24	281.075	23	314.114	25	335.589	25
Piripiri	641.357	6	657.240	8	718.548	9	775.097	8	903.169	8
Porto	75.514	58	80.877	63	90.708	63	93.054	63	101.887	70
Porto Alegre do Piauí	21.606	212	22.698	212	22.741	216	25.069	215	28.865	213
Prata do Piauí	21.069	214	22.044	214	24.620	211	25.126	214	27.320	217
Queimada Nova	62.820	72	68.303	75	75.029	75	88.698	66	119.498	60
Redenção do Gurgueia	58.863	76	67.413	77	73.854	77	79.130	77	87.383	81
Regeneração	139.722	35	157.687	38	185.043	38	175.538	44	218.373	38

Riacho Frio	33.083	159	35.147	160	37.432	166	40.450	165	44.393	164
Ribeira do Piauí	44.119	110	111.343	51	229.984	28	226.864	32	185.683	45
Ribeiro Gonçalves	124.005	40	346.829	17	399.050	15	317.266	23	461.081	17
Rio Grande do Piauí	41.316	122	44.690	122	50.379	118	53.902	117	57.216	126
Santa Cruz do Piauí	46.279	100	48.960	105	53.011	110	56.346	112	61.707	118
Santa Cruz dos Milagres	31.227	164	32.598	176	34.846	177	37.236	179	41.441	183
Santa Filomena	90.202	50	213.171	28	322.466	20	314.127	24	498.790	14
Santa Luz	39.916	129	45.876	114	47.512	129	53.270	119	56.422	130
Santana do Piauí	29.788	176	32.726	175	35.555	172	35.995	181	39.186	191
Santa Rosa do Piauí	34.990	148	35.823	156	36.934	168	41.750	158	46.525	160
Santo Antônio de Lisboa	45.849	102	58.173	89	61.210	94	64.131	95	71.742	96
Santo Antônio dos Milagres	13.362	223	12.993	224	14.127	224	15.474	224	16.741	224
Santo Inácio do Piauí	26.603	192	27.386	198	31.540	193	33.638	196	37.524	196
São Braz do Piauí	27.208	189	27.904	195	32.199	189	33.905	191	40.298	186
São Félix do Piauí	22.883	206	24.218	208	27.496	205	29.205	206	30.975	209
São Francisco de Assis do Piauí	37.034	143	39.059	148	42.321	147	48.034	143	52.719	145
São Francisco do Piauí	45.037	108	48.066	110	50.842	117	52.669	121	56.650	129
São Gonçalo do Gurgueia	22.329	208	28.734	194	32.271	188	48.017	144	53.816	139
São Gonçalo do Piauí	30.925	166	35.346	157	42.045	150	45.105	150	50.824	151
São João da Canabrava	29.766	177	32.463	177	36.046	170	41.389	161	46.928	159
São João da Fronteira	38.556	138	44.499	124	47.047	133	49.592	140	57.461	125
São João da Serra	42.935	115	47.054	112	50.049	119	52.625	122	59.613	120
São João da Varjota	27.335	188	29.829	190	30.370	197	31.417	201	34.415	205
São João do Arraial	44.296	109	46.382	113	51.822	115	56.360	111	62.458	115
São João do Piauí	195.527	26	215.814	27	228.714	29	341.871	21	448.246	18
São José do Divino	42.414	117	45.380	119	49.105	123	50.567	132	56.017	132
São José do Peixe	31.150	165	32.442	178	33.917	181	35.952	182	39.571	190
São José do Piauí	45.442	107	51.981	99	57.382	100	61.055	100	68.119	101
São Julião	42.057	119	43.991	128	47.826	128	51.222	127	57.862	124

São Lourenço do Piauí	29.491	183	29.905	189	32.747	186	35.698	183	40.662	185
São Luís do Piauí	16.579	221	17.237	222	19.124	222	21.836	222	24.849	221
São Miguel da Baixa Grande	19.459	217	20.291	217	21.933	218	23.399	219	25.352	220
São Miguel do Fidalgo	21.761	210	23.516	210	22.824	215	25.377	213	28.493	214
São Miguel do Tapuio	116.472	42	121.266	50	133.008	51	139.950	49	150.697	52
São Pedro do Piauí	99.366	47	102.648	53	104.412	55	115.369	52	118.913	61
São Raimundo Nonato	388.810	10	407.818	12	448.349	12	493.420	11	546.502	11
Sebastião Barros	31.417	163	35.080	162	38.285	160	38.448	175	41.742	180
Sebastião Leal	43.882	111	123.309	48	148.952	45	107.410	57	176.007	47
Sigefredo Pacheco	55.614	80	61.780	85	65.284	89	69.317	86	75.638	89
Simões	114.367	44	464.217	11	259.421	25	254.299	29	285.013	28
Simplicio Mendes	128.653	38	132.454	46	142.240	47	179.019	41	192.830	43
Socorro do Piauí	29.531	181	33.472	169	31.866	191	35.459	185	40.775	184
Sussuapara	53.415	83	48.243	109	55.341	106	65.564	93	73.087	95
Tamboril do Piauí	20.444	215	21.916	215	24.344	213	25.807	211	29.931	211
Tanque do Piauí	22.196	209	27.097	200	26.886	209	28.628	208	32.914	206
Teresina	19.161.573	1	19.117.641	1	20.968.077	1	22.007.482	1	21.578.875	1
União	324.598	15	338.820	18	365.652	18	398.717	18	407.320	20
Uruçuí	776.453	5	1.261.586	4	1.702.960	3	1.467.236	4	1.912.855	3
Valença do Piauí	207.326	22	223.659	26	239.087	26	259.904	27	262.995	30
Várzea Branca	30.008	174	34.735	163	37.445	165	38.812	173	46.412	161
Várzea Grande	29.678	178	30.919	185	32.650	187	35.449	186	39.979	188
Vera Mendes	21.734	211	24.082	209	25.816	210	27.014	210	29.899	212
Vila Nova do Piauí	29.262	184	28.812	193	29.805	201	30.395	203	35.245	200
Wall Ferraz	29.545	179	31.400	183	34.038	180	33.832	193	37.479	197

Fonte: IBGE, em parceria com os Órgãos Estaduais de Estatística, Secretarias Estaduais de Governo e Superintendência da Zona Franca de Manaus – SUFRAMA (2022). Elaboração: Superintendência CEPRO/SEPLAN (2022).

Tabela 4 - Composição setorial dos municípios piauienses com relação ao PIB total a preços de mercado do Estado do Piauí em 2020

Nº	Territórios	PIB - Composição Setorial (em R\$ 1.000,00)											
		Agropecuária		Indústria		Serviços		Adm. Pública e Seg.		Impostos		Total	
		Valor R\$	%	Valor R\$	%	Valor R\$	%	Valor R\$	%	Valor R\$	%	Valor R\$	%
1	Acauã	10.176	0,18	2.471	0,04	12.103	0,06	34.226	0,20	3.662	0,06	58.976	0,12
2	Agricolândia	4.995	0,09	3.563	0,05	8.290	0,04	24.516	0,14	2.009	0,03	41.364	0,08
3	Água Branca	3.790	0,07	15.349	0,22	93.331	0,45	90.365	0,53	16.188	0,28	202.835	0,40
4	Alagoinha do Piauí	14.952	0,26	2.976	0,04	11.711	0,06	34.869	0,21	2.734	0,05	64.507	0,13
5	Alegrete do Piauí	13.190	0,23	2.211	0,03	11.698	0,06	24.943	0,15	3.074	0,05	52.042	0,10
6	Alto Longá	13.817	0,24	5.684	0,08	25.660	0,12	68.805	0,41	5.648	0,10	113.965	0,23
7	Altos	12.321	0,22	48.012	0,68	171.718	0,82	203.154	1,20	42.750	0,74	435.204	0,86
8	Alvorada do Gurgueia	18.071	0,32	3.210	0,05	16.736	0,08	31.796	0,19	4.877	0,08	69.813	0,14
9	Amarante	13.472	0,24	26.057	0,37	49.667	0,24	81.614	0,48	11.265	0,19	170.810	0,34
10	Angical do Piauí	5.385	0,09	3.631	0,05	21.744	0,10	31.446	0,19	4.673	0,08	62.206	0,12
11	Anísio de Abreu	7.275	0,13	5.114	0,07	24.420	0,12	49.639	0,29	5.959	0,10	86.448	0,17
12	Antônio Almeida	42.529	0,75	45.167	0,64	20.029	0,10	19.349	0,11	6.058	0,10	127.075	0,25
13	Aroazes	6.574	0,12	2.733	0,04	13.113	0,06	29.754	0,18	3.121	0,05	52.174	0,10
14	Aroeiras do Itaim	5.178	0,09	1.143	0,02	3.663	0,02	14.822	0,09	888	0,02	24.806	0,05
15	Arraial	3.117	0,05	1.963	0,03	10.302	0,05	26.523	0,16	2.162	0,04	41.904	0,08
16	Assunção do Piauí	4.055	0,07	1.848	0,03	8.901	0,04	38.587	0,23	1.856	0,03	53.392	0,11
17	Avelino Lopes	8.731	0,15	5.331	0,08	17.853	0,09	53.732	0,32	3.984	0,07	85.647	0,17
18	Baixa Grande do Ribeiro	843.550	14,80	53.962	0,76	171.437	0,82	76.432	0,45	84.360	1,45	1.145.382	2,26
19	Barra D'Alcântara	2.044	0,04	1.973	0,03	9.215	0,04	25.163	0,15	1.798	0,03	38.395	0,08
20	Barras	30.358	0,53	27.217	0,39	141.394	0,68	244.083	1,44	26.446	0,46	443.052	0,88
21	Barreiras do Piauí	79.243	1,39	4.983	0,07	14.442	0,07	21.145	0,12	5.877	0,10	119.813	0,24
22	Barro Duro	13.239	0,23	10.998	0,16	18.713	0,09	36.546	0,22	5.776	0,10	79.495	0,16

23	Batalha	19.641	0,34	13.299	0,19	52.295	0,25	122.893	0,73	10.411	0,18	208.127	0,41
24	Bela Vista do Piauí	7.792	0,14	1.761	0,02	8.561	0,04	23.474	0,14	2.539	0,04	41.588	0,08
25	Belém do Piauí	5.494	0,10	5.907	0,08	6.647	0,03	20.412	0,12	1.347	0,02	38.460	0,08
26	Beneditinos	7.538	0,13	4.635	0,07	19.934	0,10	52.540	0,31	4.075	0,07	84.646	0,17
27	Bertolândia	5.023	0,09	11.856	0,17	14.486	0,07	30.001	0,18	8.197	0,14	61.366	0,12
28	Betânia do Piauí	4.763	0,08	1.928	0,03	12.576	0,06	34.665	0,20	3.234	0,06	53.932	0,11
29	Boa Hora	12.457	0,22	2.149	0,03	10.787	0,05	35.691	0,21	2.481	0,04	61.084	0,12
30	Bocaina	12.784	0,22	2.750	0,04	10.098	0,05	24.949	0,15	2.561	0,04	50.581	0,10
31	Bom Jesus	331.936	5,82	54.704	0,78	471.455	2,25	134.665	0,80	137.289	2,37	992.760	1,96
32	Bom Princípio do Piauí	10.016	0,18	2.615	0,04	11.875	0,06	33.712	0,20	4.099	0,07	58.218	0,12
33	Bonfim do Piauí	4.546	0,08	1.767	0,03	10.641	0,05	29.662	0,18	2.336	0,04	46.616	0,09
34	Boqueirão do Piauí	2.124	0,04	2.036	0,03	11.265	0,05	34.158	0,20	2.076	0,04	49.582	0,10
35	Brasileira	4.492	0,08	3.771	0,05	12.353	0,06	42.154	0,25	2.485	0,04	62.769	0,12
36	Brejo do Piauí	4.816	0,08	1.689	0,02	7.515	0,04	23.308	0,14	1.580	0,03	37.327	0,07
37	Buriti dos Lopes	27.222	0,48	11.724	0,17	47.294	0,23	94.828	0,56	11.922	0,21	181.068	0,36
38	Buriti dos Montes	9.441	0,17	3.239	0,05	11.756	0,06	42.104	0,25	2.588	0,04	66.539	0,13
39	Cabeceiras do Piauí	6.819	0,12	5.055	0,07	14.673	0,07	49.561	0,29	3.251	0,06	76.107	0,15
40	Cajazeiras do Piauí	2.551	0,04	1.129	0,02	5.018	0,02	20.540	0,12	1.093	0,02	29.238	0,06
41	Cajueiro da Praia	16.926	0,30	5.437	0,08	26.712	0,13	39.023	0,23	4.850	0,08	88.097	0,17
42	Caldeirão Grande do Piauí	16.835	0,30	96.056	1,36	11.437	0,05	30.701	0,18	16.855	0,29	155.030	0,31
43	Campinas do Piauí	8.218	0,14	2.140	0,03	9.838	0,05	30.039	0,18	2.224	0,04	50.236	0,10
44	Campo Alegre do Fidalgo	2.863	0,05	4.294	0,06	9.002	0,04	29.583	0,17	1.629	0,03	45.743	0,09
45	Campo Grande do Piauí	10.912	0,19	2.741	0,04	14.982	0,07	30.844	0,18	3.738	0,06	59.478	0,12
46	Campo Largo do Piauí	3.944	0,07	1.815	0,03	8.175	0,04	36.481	0,22	1.638	0,03	50.415	0,10

47	Campo Maior	24.802	0,44	47.842	0,68	269.908	1,29	249.956	1,48	67.801	1,17	592.508	1,17
48	Canavieira	5.597	0,10	1.685	0,02	6.268	0,03	24.355	0,14	1.213	0,02	37.904	0,07
49	Canto do Buriti	32.361	0,57	17.947	0,25	88.374	0,42	104.657	0,62	19.062	0,33	243.340	0,48
50	Capitão de Campos	3.672	0,06	4.397	0,06	27.760	0,13	57.079	0,34	5.484	0,09	92.907	0,18
51	Capitão Gervásio Oliveira	3.853	0,07	1.263	0,02	7.933	0,04	23.496	0,14	2.476	0,04	36.546	0,07
52	Caracol	8.197	0,14	4.192	0,06	23.180	0,11	60.723	0,36	6.654	0,11	96.292	0,19
53	Caraúbas do Piauí	6.851	0,12	1.920	0,03	10.558	0,05	33.497	0,20	2.302	0,04	52.826	0,10
54	Caridade do Piauí	7.456	0,13	3.579	0,05	8.156	0,04	28.700	0,17	2.337	0,04	47.890	0,09
55	Castelo do Piauí	19.292	0,34	12.922	0,18	49.077	0,23	92.744	0,55	12.339	0,21	174.036	0,34
56	Caxingó	5.058	0,09	2.019	0,03	9.360	0,04	31.930	0,19	1.894	0,03	48.369	0,10
57	Cocal	27.635	0,48	11.482	0,16	68.283	0,33	131.497	0,78	14.287	0,25	238.898	0,47
58	Cocal de Telha	2.181	0,04	1.978	0,03	9.938	0,05	27.949	0,17	2.070	0,04	42.046	0,08
59	Cocal dos Alves	6.387	0,11	2.272	0,03	10.948	0,05	32.696	0,19	2.151	0,04	52.302	0,10
60	Coivaras	3.349	0,06	1.638	0,02	7.115	0,03	25.645	0,15	1.145	0,02	37.746	0,07
61	Colônia do Gurgueia	3.742	0,07	3.057	0,04	19.755	0,09	32.171	0,19	5.034	0,09	58.725	0,12
62	Colônia do Piauí	6.191	0,11	2.868	0,04	12.760	0,06	37.731	0,22	3.060	0,05	59.549	0,12
63	Conceição do Canindé	15.240	0,27	2.854	0,04	11.629	0,06	26.843	0,16	3.011	0,05	56.566	0,11
64	Coronel José Dias	5.394	0,09	2.375	0,03	7.376	0,04	26.981	0,16	1.945	0,03	42.127	0,08
65	Corrente	97.678	1,71	22.532	0,32	207.410	0,99	137.365	0,81	51.583	0,89	464.985	0,92
66	Cristalândia do Piauí	12.589	0,22	2.116	0,03	10.959	0,05	40.584	0,24	2.886	0,05	66.248	0,13
67	Cristino Castro	4.591	0,08	7.360	0,10	40.047	0,19	53.287	0,31	9.061	0,16	105.285	0,21
68	Curimatá	13.195	0,23	8.935	0,13	35.276	0,17	57.346	0,34	7.077	0,12	114.753	0,23
69	Currais	224.867	3,95	12.151	0,17	41.821	0,20	30.009	0,18	20.549	0,35	308.847	0,61
70	Currálinhos	3.016	0,05	1.228	0,02	6.224	0,03	22.938	0,14	1.467	0,03	33.406	0,07
71	Curral Novo do Piauí	3.971	0,07	13.563	0,19	7.317	0,03	31.407	0,19	9.071	0,16	56.257	0,11

72	Demerval Lobão	2.628	0,05	46.501	0,66	49.752	0,24	70.586	0,42	27.099	0,47	169.467	0,34
73	Dirceu Arcoverde	6.170	0,11	2.563	0,04	12.945	0,06	37.487	0,22	3.024	0,05	59.165	0,12
74	Dom Expedito Lopes	10.207	0,18	4.334	0,06	25.251	0,12	32.242	0,19	6.732	0,12	72.035	0,14
75	Domingos Mourão	4.172	0,07	2.021	0,03	9.469	0,05	24.287	0,14	1.745	0,03	39.949	0,08
76	Dom Inocêncio	11.621	0,20	16.435	0,23	13.438	0,06	49.474	0,29	5.092	0,09	90.969	0,18
77	Elesbão Veloso	14.777	0,26	8.229	0,12	48.094	0,23	71.227	0,42	10.108	0,17	142.326	0,28
78	Eliseu Martins	3.589	0,06	2.985	0,04	16.698	0,08	24.343	0,14	4.140	0,07	47.615	0,09
79	Esperantina	12.737	0,22	30.248	0,43	159.466	0,76	196.595	1,16	34.561	0,60	399.047	0,79
80	Fartura do Piauí	5.420	0,10	1.171	0,02	6.328	0,03	27.779	0,16	1.401	0,02	40.698	0,08
81	Flores do Piauí	4.932	0,09	2.750	0,04	8.883	0,04	25.801	0,15	1.766	0,03	42.367	0,08
82	Floresta do Piauí	2.218	0,04	877	0,01	4.757	0,02	15.465	0,09	1.087	0,02	23.317	0,05
83	Floriano	16.839	0,30	139.098	1,97	682.482	3,26	293.212	1,73	180.879	3,12	1.131.631	2,24
84	Francinópolis	3.285	0,06	2.172	0,03	8.539	0,04	25.858	0,15	1.944	0,03	39.854	0,08
85	Francisco Ayres	5.276	0,09	2.047	0,03	8.650	0,04	24.894	0,15	1.743	0,03	40.867	0,08
86	Francisco Macedo	2.513	0,04	5.295	0,08	6.660	0,03	19.158	0,11	1.142	0,02	33.625	0,07
87	Francisco Santos	11.893	0,21	4.174	0,06	20.396	0,10	42.044	0,25	4.501	0,08	78.507	0,16
88	Fronteiras	12.094	0,21	7.696	0,11	36.028	0,17	56.106	0,33	6.512	0,11	111.924	0,22
89	Geminiano	10.976	0,19	4.943	0,07	10.244	0,05	26.658	0,16	3.515	0,06	52.822	0,10
90	Gilbués	155.969	2,74	12.205	0,17	59.916	0,29	57.744	0,34	21.426	0,37	285.834	0,57
91	Guadalupe	183.442	3,22	238.046	3,37	52.954	0,25	59.006	0,35	19.317	0,33	533.448	1,05
92	Guaribas	5.394	0,09	1.655	0,02	6.221	0,03	27.418	0,16	1.779	0,03	40.688	0,08
93	Hugo Napoleão	2.059	0,04	1.791	0,03	6.456	0,03	20.249	0,12	1.368	0,02	30.555	0,06
94	Ilha Grande	12.182	0,21	3.777	0,05	13.457	0,06	47.207	0,28	3.458	0,06	76.623	0,15
95	Inhuma	18.296	0,32	9.544	0,14	40.604	0,19	74.388	0,44	10.253	0,18	142.831	0,28
96	Ipiranga do Piauí	6.269	0,11	4.368	0,06	17.723	0,08	47.419	0,28	4.119	0,07	75.779	0,15
97	Isaiás Coelho	10.829	0,19	3.047	0,04	17.619	0,08	43.870	0,26	4.657	0,08	75.365	0,15
98	Itainópolis	18.902	0,33	5.378	0,08	20.723	0,10	53.954	0,32	5.114	0,09	98.957	0,20

99	Itaueira	15.804	0,28	6.064	0,09	37.392	0,18	60.539	0,36	8.013	0,14	119.799	0,24
100	Jacobina do Piauí	10.636	0,19	3.323	0,05	11.605	0,06	29.979	0,18	3.147	0,05	55.543	0,11
101	Jaicós	35.669	0,63	9.776	0,14	48.150	0,23	88.315	0,52	11.859	0,20	181.910	0,36
102	Jardim do Mulato	3.074	0,05	1.429	0,02	5.807	0,03	23.330	0,14	1.161	0,02	33.639	0,07
103	Jatobá do Piauí	10.274	0,18	2.278	0,03	8.042	0,04	28.925	0,17	2.013	0,03	49.518	0,10
104	Jerumenha	4.606	0,08	2.978	0,04	11.736	0,06	25.961	0,15	2.713	0,05	45.281	0,09
105	João Costa	6.467	0,11	31.558	0,45	5.161	0,02	19.462	0,12	1.445	0,02	62.649	0,12
106	Joaquim Pires	10.389	0,18	5.486	0,08	21.100	0,10	65.842	0,39	4.549	0,08	102.818	0,20
107	Joca Marques	3.562	0,06	1.831	0,03	7.677	0,04	30.130	0,18	1.672	0,03	43.200	0,09
108	José de Freitas	31.755	0,56	27.726	0,39	109.109	0,52	188.325	1,11	22.711	0,39	356.915	0,71
109	Juazeiro do Piauí	5.163	0,09	10.413	0,15	12.206	0,06	30.291	0,18	2.568	0,04	58.073	0,11
110	Júlio Borges	7.253	0,13	19.993	0,28	11.986	0,06	32.441	0,19	2.347	0,04	71.674	0,14
111	Jurema	5.109	0,09	2.050	0,03	7.030	0,03	27.292	0,16	1.527	0,03	41.480	0,08
112	Lagoinha do Piauí	1.115	0,02	1.588	0,02	13.606	0,07	17.656	0,10	3.266	0,06	33.964	0,07
113	Lagoa Alegre	4.177	0,07	3.797	0,05	15.423	0,07	46.674	0,28	3.115	0,05	70.072	0,14
114	Lagoa do Barro do Piauí	3.393	0,06	196.082	2,78	22.879	0,11	30.527	0,18	99.889	1,72	252.880	0,50
115	Lagoa de São Francisco	2.637	0,05	1.964	0,03	9.422	0,05	37.471	0,22	1.517	0,03	51.493	0,10
116	Lagoa do Piauí	3.832	0,07	15.840	0,22	18.794	0,09	23.105	0,14	5.121	0,09	61.570	0,12
117	Lagoa do Sítio	9.098	0,16	1.631	0,02	7.305	0,03	25.949	0,15	1.769	0,03	43.982	0,09
118	Landri Sales	32.181	0,56	5.337	0,08	17.141	0,08	28.744	0,17	4.298	0,07	83.403	0,16
119	Luis Correia	35.854	0,63	23.197	0,33	115.013	0,55	149.794	0,89	24.419	0,42	323.858	0,64
120	Luzilândia	15.215	0,27	11.561	0,16	64.933	0,31	118.008	0,70	12.947	0,22	209.717	0,41
121	Madeiro	5.098	0,09	2.250	0,03	11.537	0,06	43.329	0,26	2.234	0,04	62.214	0,12
122	Manoel Emídio	5.473	0,10	2.664	0,04	13.447	0,06	28.766	0,17	3.185	0,05	50.350	0,10
123	Marcolândia	7.003	0,12	64.795	0,92	28.956	0,14	44.889	0,27	7.688	0,13	145.642	0,29
124	Marcos Parente	3.177	0,06	3.001	0,04	13.853	0,07	24.868	0,15	3.097	0,05	44.899	0,09
125	Massapê do Piauí	6.627	0,12	2.142	0,03	8.712	0,04	33.755	0,20	1.708	0,03	51.236	0,10

126	Matias Olímpio	4.394	0,08	4.581	0,06	21.623	0,10	55.407	0,33	4.462	0,08	86.006	0,17
127	Miguel Alves	23.087	0,41	13.537	0,19	60.247	0,29	169.858	1,00	13.862	0,24	266.729	0,53
128	Miguel Leão	614	0,01	2.042	0,03	5.336	0,03	12.181	0,07	1.454	0,03	20.173	0,04
129	Milton Brandão	4.860	0,09	1.957	0,03	9.716	0,05	35.999	0,21	1.973	0,03	52.532	0,10
130	Monsenhor Gil	5.082	0,09	8.367	0,12	34.527	0,17	51.069	0,30	9.055	0,16	99.045	0,20
131	Monsenhor Hipólito	27.214	0,48	4.114	0,06	16.062	0,08	38.429	0,23	4.269	0,07	85.819	0,17
132	Monte Alegre do Piauí	111.987	1,96	9.136	0,13	49.185	0,24	61.672	0,36	17.716	0,31	231.979	0,46
133	Morro Cabeça no Tempo	4.302	0,08	1.289	0,02	4.648	0,02	23.776	0,14	1.092	0,02	34.015	0,07
134	Morro do Chapéu do Piauí	3.875	0,07	3.924	0,06	10.887	0,05	38.239	0,23	2.021	0,03	56.925	0,11
135	Murici dos Portelas	6.859	0,12	2.466	0,03	11.753	0,06	47.251	0,28	2.268	0,04	68.329	0,14
136	Nazaré do Piauí	4.375	0,08	3.345	0,05	14.900	0,07	38.430	0,23	3.606	0,06	61.050	0,12
137	Nazária	5.942	0,10	12.738	0,18	19.148	0,09	50.780	0,30	7.444	0,13	88.607	0,18
138	Nossa Senhora de Nazaré	4.475	0,08	1.697	0,02	7.689	0,04	27.161	0,16	1.510	0,03	41.021	0,08
139	Nossa Senhora dos Remédios	4.600	0,08	2.959	0,04	13.879	0,07	50.871	0,30	2.372	0,04	72.310	0,14
140	Novo Oriente do Piauí	4.411	0,08	2.753	0,04	11.620	0,06	31.672	0,19	2.729	0,05	50.456	0,10
141	Novo Santo Antônio	3.833	0,07	1.057	0,01	5.507	0,03	16.576	0,10	1.225	0,02	26.972	0,05
142	Oeiras	16.441	0,29	51.085	0,72	236.563	1,13	178.708	1,06	56.597	0,97	482.797	0,95
143	Olho D'Água do Piauí	6.132	0,11	1.147	0,02	3.691	0,02	14.203	0,08	832	0,01	25.172	0,05
144	Padre Marcos	11.807	0,21	4.922	0,07	18.332	0,09	35.403	0,21	4.448	0,08	70.464	0,14
145	Paes Landim	3.877	0,07	2.427	0,03	10.538	0,05	24.016	0,14	2.392	0,04	40.857	0,08
146	Pajeú do Piauí	16.682	0,29	1.847	0,03	7.863	0,04	20.293	0,12	2.204	0,04	46.685	0,09
147	Palmeira do Piauí	74.753	1,31	5.063	0,07	16.997	0,08	24.671	0,15	7.555	0,13	121.484	0,24
148	Palmeirais	16.734	0,29	7.047	0,10	23.628	0,11	71.403	0,42	6.450	0,11	118.811	0,23
149	Paquetá	6.809	0,12	1.928	0,03	6.732	0,03	25.041	0,15	1.403	0,02	40.510	0,08

150	Parnaguá	29.266	0,51	3.712	0,05	18.946	0,09	57.064	0,34	4.753	0,08	108.988	0,22
151	Parnaíba	69.989	1,23	309.317	4,38	1.225.727	5,86	706.223	4,17	301.259	5,19	2.311.257	4,57
152	Passagem Franca do Piauí	6.388	0,11	1.997	0,03	8.060	0,04	23.269	0,14	1.781	0,03	39.715	0,08
153	Patos do Piauí	7.133	0,13	2.857	0,04	10.966	0,05	33.387	0,20	2.737	0,05	54.342	0,11
154	Pau D'Arco do Piauí	3.284	0,06	1.668	0,02	5.157	0,02	20.368	0,12	1.227	0,02	30.477	0,06
155	Paulistana	12.743	0,22	21.655	0,31	95.029	0,45	99.310	0,59	23.996	0,41	228.737	0,45
156	Pavussu	4.144	0,07	1.615	0,02	8.167	0,04	19.693	0,12	1.935	0,03	33.619	0,07
157	Pedro II	10.774	0,19	18.381	0,26	118.813	0,57	185.979	1,10	23.038	0,40	333.947	0,66
158	Pedro Laurentino	3.500	0,06	979	0,01	5.459	0,03	16.254	0,10	1.216	0,02	26.192	0,05
159	Nova Santa Rita	5.352	0,09	2.174	0,03	7.526	0,04	26.225	0,15	2.760	0,05	41.277	0,08
160	Picos	42.575	0,75	176.706	2,50	927.018	4,43	398.921	2,36	215.360	3,71	1.545.220	3,05
161	Pimenteiras	19.694	0,35	5.618	0,08	18.302	0,09	56.290	0,33	4.565	0,08	99.904	0,20
162	Pio IX	54.737	0,96	9.658	0,14	41.910	0,20	89.927	0,53	11.268	0,19	196.232	0,39
163	Piracuruca	23.217	0,41	31.515	0,45	117.765	0,56	139.031	0,82	24.061	0,41	311.528	0,62
164	Piripiri	18.946	0,33	153.962	2,18	343.868	1,64	309.944	1,83	76.450	1,32	826.719	1,63
165	Porto	5.437	0,10	5.392	0,08	21.643	0,10	65.367	0,39	4.047	0,07	97.839	0,19
166	Porto Alegre do Piauí	2.881	0,05	1.140	0,02	5.513	0,03	18.200	0,11	1.131	0,02	27.734	0,05
167	Prata do Piauí	1.275	0,02	1.475	0,02	6.273	0,03	17.071	0,10	1.227	0,02	26.093	0,05
168	Queimada Nova	6.536	0,11	20.470	0,29	35.392	0,17	45.017	0,27	12.084	0,21	107.414	0,21
169	Redenção do Gurgueia	15.252	0,27	3.564	0,05	19.458	0,09	44.399	0,26	4.710	0,08	82.673	0,16
170	Regeneração	56.646	0,99	10.748	0,15	50.136	0,24	89.348	0,53	11.496	0,20	206.877	0,41
171	Riacho Frio	7.844	0,14	1.662	0,02	6.213	0,03	26.597	0,16	2.077	0,04	42.316	0,08
172	Ribeira do Piauí	3.716	0,07	145.586	2,06	6.500	0,03	27.958	0,17	1.922	0,03	183.760	0,36
173	Ribeiro Gonçalves	313.194	5,50	20.541	0,29	59.082	0,28	41.484	0,25	26.780	0,46	434.300	0,86
174	Rio Grande do Piauí	5.472	0,10	3.197	0,05	13.587	0,06	31.857	0,19	3.102	0,05	54.114	0,11
175	Santa Cruz do Piauí	5.206	0,09	2.953	0,04	16.748	0,08	33.261	0,20	3.539	0,06	58.168	0,11

176	Santa Cruz dos Milagres	7.447	0,13	1.434	0,02	7.533	0,04	23.304	0,14	1.723	0,03	39.718	0,08
177	Santa Filomena	321.511	5,64	32.235	0,46	74.014	0,35	37.980	0,22	33.049	0,57	465.740	0,92
178	Santa Luz	11.807	0,21	3.139	0,04	9.698	0,05	29.368	0,17	2.410	0,04	54.012	0,11
179	Santana do Piauí	5.012	0,09	1.847	0,03	7.198	0,03	23.726	0,14	1.403	0,02	37.783	0,07
180	Santa Rosa do Piauí	4.079	0,07	3.164	0,04	10.818	0,05	25.778	0,15	2.686	0,05	43.839	0,09
181	Santo Antônio de Lisboa	9.448	0,17	8.010	0,11	14.282	0,07	31.352	0,19	8.650	0,15	63.092	0,12
182	Santo Antônio dos Milagres	471	0,01	776	0,01	2.545	0,01	12.552	0,07	396	0,01	16.345	0,03
183	Santo Inácio do Piauí	4.157	0,07	1.798	0,03	7.444	0,04	22.652	0,13	1.474	0,03	36.051	0,07
184	São Braz do Piauí	4.888	0,09	1.604	0,02	7.167	0,03	25.277	0,15	1.363	0,02	38.935	0,08
185	São Félix do Piauí	3.226	0,06	1.638	0,02	6.287	0,03	18.266	0,11	1.557	0,03	29.417	0,06
186	São Francisco de Assis do Piauí	4.249	0,07	2.295	0,03	11.855	0,06	31.359	0,19	2.960	0,05	49.759	0,10
187	São Francisco do Piauí	5.218	0,09	2.441	0,03	11.119	0,05	35.482	0,21	2.390	0,04	54.260	0,11
188	São Gonçalo do Gurgueia	6.789	0,12	1.605	0,02	9.097	0,04	20.593	0,12	15.732	0,27	38.084	0,08
189	São Gonçalo do Piauí	10.758	0,19	2.617	0,04	10.135	0,05	24.975	0,15	2.340	0,04	48.484	0,10
190	São João da Canabrava	6.962	0,12	2.169	0,03	9.529	0,05	25.867	0,15	2.400	0,04	44.528	0,09
191	São João da Fronteira	2.937	0,05	2.091	0,03	14.866	0,07	34.318	0,20	3.249	0,06	54.212	0,11
192	São João da Serra	6.631	0,12	2.801	0,04	12.903	0,06	34.876	0,21	2.402	0,04	57.211	0,11
193	São João da Varjota	1.863	0,03	1.640	0,02	5.741	0,03	24.054	0,14	1.118	0,02	33.298	0,07
194	São João do Arraial	2.718	0,05	2.431	0,03	13.150	0,06	41.683	0,25	2.477	0,04	59.981	0,12
195	São João do Piauí	9.516	0,17	179.285	2,54	121.565	0,58	109.125	0,64	28.755	0,50	419.491	0,83
196	São José do Divino	11.683	0,21	2.529	0,04	11.010	0,05	28.025	0,17	2.770	0,05	53.247	0,11

197	São José do Peixe	4.109	0,07	1.875	0,03	8.051	0,04	23.932	0,14	1.604	0,03	37.966	0,08
198	São José do Piauí	12.032	0,21	3.405	0,05	14.041	0,07	35.122	0,21	3.519	0,06	64.599	0,13
199	São Julião	6.923	0,12	3.562	0,05	13.467	0,06	30.614	0,18	3.296	0,06	54.566	0,11
200	São Lourenço do Piauí	4.296	0,08	2.059	0,03	7.005	0,03	25.841	0,15	1.461	0,03	39.201	0,08
201	São Luís do Piauí	2.753	0,05	1.185	0,02	4.352	0,02	15.689	0,09	871	0,01	23.979	0,05
202	São Miguel da Baixa Grande	2.107	0,04	1.039	0,01	4.760	0,02	16.587	0,10	858	0,01	24.494	0,05
203	São Miguel do Fidalgo	2.328	0,04	1.056	0,01	5.083	0,02	18.666	0,11	1.360	0,02	27.134	0,05
204	São Miguel do Tapuio	12.394	0,22	9.129	0,13	30.588	0,15	92.470	0,55	6.117	0,11	144.580	0,29
205	São Pedro do Piauí	8.226	0,14	7.258	0,10	28.779	0,14	68.420	0,40	6.230	0,11	112.683	0,22
206	São Raimundo Nonato	17.326	0,30	57.445	0,81	241.156	1,15	175.793	1,04	54.782	0,94	491.720	0,97
207	Sebastião Barros	10.721	0,19	1.195	0,02	5.649	0,03	22.688	0,13	1.490	0,03	40.253	0,08
208	Sebastião Leal	101.258	1,78	8.346	0,12	26.865	0,13	27.942	0,17	11.597	0,20	164.411	0,33
209	Sigefredo Pacheco	6.195	0,11	3.176	0,04	15.309	0,07	47.835	0,28	3.122	0,05	72.515	0,14
210	Simões	17.879	0,31	132.340	1,88	36.531	0,17	84.031	0,50	14.232	0,25	270.781	0,54
211	Simplicio Mendes	14.867	0,26	32.990	0,47	61.486	0,29	68.646	0,41	14.841	0,26	177.990	0,35
212	Socorro do Piauí	3.836	0,07	1.747	0,02	8.152	0,04	25.266	0,15	1.773	0,03	39.001	0,08
213	Sussuapara	15.849	0,28	4.165	0,06	15.757	0,08	33.322	0,20	3.994	0,07	69.093	0,14
214	Tamboril do Piauí	3.332	0,06	1.092	0,02	5.403	0,03	19.077	0,11	1.027	0,02	28.904	0,06
215	Tanque do Piauí	6.792	0,12	1.378	0,02	5.706	0,03	17.756	0,10	1.283	0,02	31.632	0,06
216	Teresina	53.796	0,94	3.308.436	46,87	10.739.619	51,37	4.579.053	27,06	2.897.970	49,92	18.680.905	36,93
217	União	34.833	0,61	29.112	0,41	110.135	0,53	208.802	1,23	24.438	0,42	382.882	0,76
218	Uruçuí	683.039	11,99	313.261	4,44	465.109	2,22	126.898	0,75	324.548	5,59	1.588.307	3,14
219	Valença do Piauí	18.642	0,33	18.860	0,27	109.581	0,52	92.913	0,55	22.999	0,40	239.996	0,47
220	Várzea Branca	6.907	0,12	1.666	0,02	7.385	0,04	28.816	0,17	1.637	0,03	44.774	0,09
221	Várzea Grande	3.545	0,06	2.057	0,03	9.085	0,04	23.302	0,14	1.990	0,03	37.989	0,08

222	Vera Mendes	3.231	0,06	1.305	0,02	6.806	0,03	16.897	0,10	1.660	0,03	28.239	0,06
223	Vila Nova do Piauí	6.403	0,11	1.425	0,02	7.644	0,04	17.794	0,11	1.979	0,03	33.266	0,07
224	Wall Ferraz	4.035	0,07	1.552	0,02	6.788	0,03	23.628	0,14	1.477	0,03	36.002	0,07
Total		3.773.394	5.699.078	100,00	7.058.010	100,00	20.907.298	100,00	16.921.877	100,00	5.804.994,56	100,00	50.586.262

Fonte: IBGE, em parceria com os Órgãos Estaduais de Estatística, Secretarias Estaduais de Governo e Superintendência da Zona Franca de Manaus – SUFRAMA (2022). Elaboração: Superintendência CEPRO/SEPLAN (2022).