

PIB

**PRODUTO INTERNO BRUTO
MUNICÍPIOS 2020**

1. PANORAMA DO PIB DOS MUNICÍPIOS PIAUIENSES
 2. MAIORES PIBs DOS MUNICÍPIOS PIAUIENSES EM 2020
 3. MENORES PIBs DOS MUNICÍPIOS PIAUIENSES EM 2020
 4. VALOR ADICIONADO BRUTO(VAB) DOS MUNICÍPIOS PIAUIENSES EM 2020
 - 4.1 AGROPECUÁRIA
 - 4.2 INDÚSTRIA
 - 4.3 SERVIÇOS
 - 4.3.1 ADMINISTRAÇÃO PÚBLICA
 5. PIB PER CAPITA DOS MUNICÍPIOS PIAUIENSES EM 2020
 6. PRODUTO INTERNO BRUTO DE TERESINA EM 2020
- CONSIDERAÇÕES FINAIS**

1. PANORAMA DO PIB DOS MUNICÍPIOS PIAUIENSES

O PIB dos Municípios 2020 apresenta uma análise do desempenho econômico, a partir da caracterização dos maiores e menores PIBs e sua participação no PIB estadual, segundo os setores da atividade econômica do Estado e fornece uma avaliação do desempenho do PIB per capita dos municípios.

O estudo é de suma importância para o planejamento e gestão do Estado na medida em que realiza a síntese de dados econômicos em nível municipal, proporcionando análise da produção econômica no Estado, sua dinâmica e tendências, subsidiando, assim, o desenho de políticas públicas territorializadas mais compatíveis com as realidades locais.

Em síntese, em 2020, assim como nos anos anteriores, constatou-se acentuada concentração tanto da atividade econômica quanto da população em reduzido número de municípios, mas com uma tendência à desconcentração ao longo dos anos.



PLANEJAMENTO
Secretaria de Estado
do Planejamento / SEPLAN



Piauí
GOVERNO DO ESTADO

4,5% dos municípios concentraram **59,7%** do PIB gerado em 2020 **40,8%** da população

Teresina respondeu por **38,3%** do PIB estadual

Os dados da série 2016 a 2020 apontam para uma tendência de desconcentração da produção econômica, sobretudo de Teresina, que, em 2016, produziu 46,3% do PIB do Estado, reduzindo no ano de 2020 para 38,3% a sua participação.

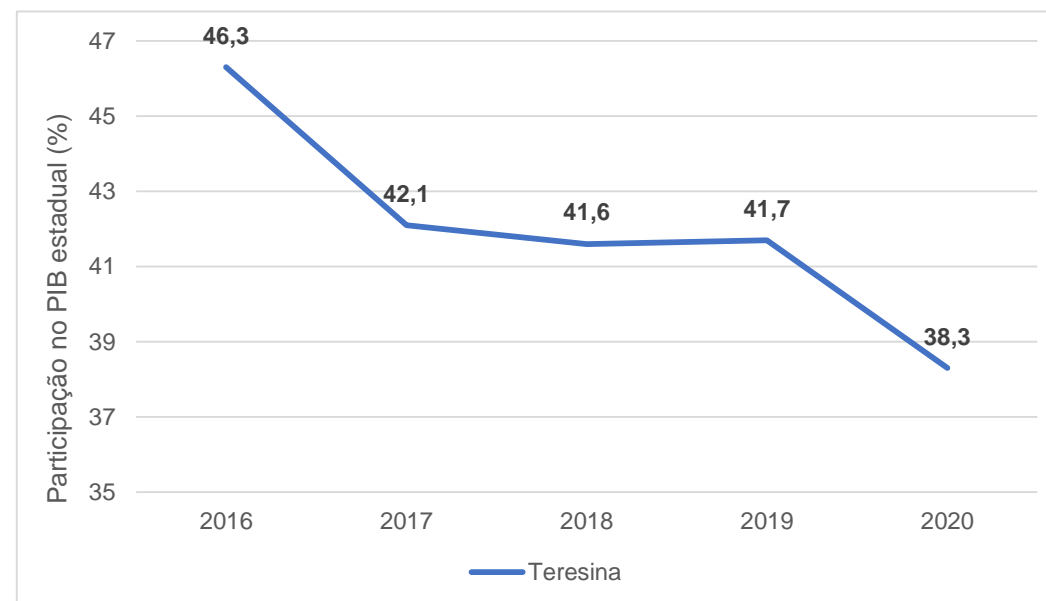

Fonte: IBGE, em parceria com os Órgãos Estaduais de Estatística, Secretarias Estaduais de Governo e Superintendência da Zona Franca de Manaus – SUFRAMA (2022). Elaboração: Superintendência CEPRO/SEPLAN (2022).

PARTICIPAÇÃO PERCENTUAL DOS MUNICÍPIOS PIAUIENSES NO PIB ESTADUAL EM 2020 (%)

Teresina – R\$21,6 bilhões.....868.075 hab.
 Parnaíba, Picos, Uruçuí, Floriano – R\$ 7,6 bilhões.....313.593 hab.
 Demais Municípios – R\$ 27,2 bilhões.....2.099.812 hab.

Distribuição dos municípios piauienses no PIB estadual em 2020 (%)

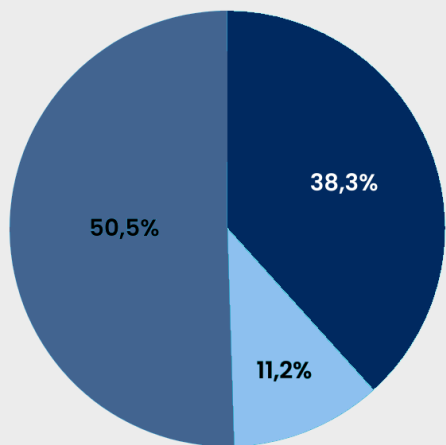

■ Teresina ■ Parnaíba, Picos, Uruçuí e Floriano ■ Demais municípios

Fonte: IBGE, em parceria com os Órgãos Estaduais de Estatística, Secretarias Estaduais de Governo e Superintendência da Zona Franca de Manaus – SUFRAMA (2022). Elaboração: Superintendência CEPRO/SEPLAN (2022).

Concentração econômica

participação no PIB do Piauí (%)

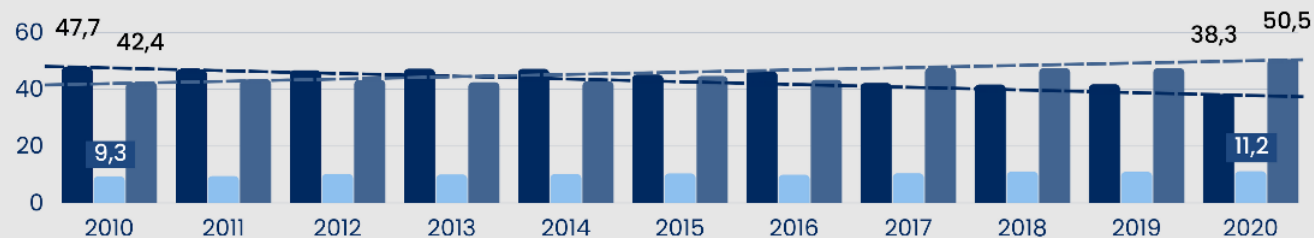

■ Teresina ■ Parnaíba, Uruçuí e Picos ■ Demais municípios

Fonte: IBGE, em parceria com os Órgãos Estaduais de Estatística, Secretarias Estaduais de Governo e Superintendência da Zona Franca de Manaus – SUFRAMA (2022). Elaboração: Superintendência CEPRO/SEPLAN (2022).

PIB 2. MAIORES PIBs DOS MUNICÍPIOS PIAUIENSES EM 2020

Municípios piauienses com os maiores PIBs em 2020

Municípios	Principal setor / Participação do PIB municipal (%)	Principais atividades
Teresina	Demais serviços - 49,8%	Comércio
Parnaíba	Demais Serviços - 46,9%	Comércio
Uruçuí	Agropecuária - 35,7%	Cultivo de soja e cereais
Picos	Demais serviços - 52,7%	Comércio
Floriano	Demais serviços - 51,9%	Comércio
Baixa Grande do Ribeiro	Agropecuária - 68,6%	Cultivo de soja
Bom Jesus	Agropecuária - 29,4%	Cultivo de soja
Piripiri	Demais serviços - 38,1%	Comércio
Campo Maior	Demais serviços - 40,9%	Comércio
Guadalupe	Indústria - 43,1%	Distribuição de energia elétrica

Fonte: IBGE, em parceria com os Órgãos Estaduais de Estatística, Secretarias Estaduais de Governo e Superintendência da Zona Franca de Manaus – SUFRAMA (2022). Elaboração: Superintendência CEPRO/SEPLAN (2022).

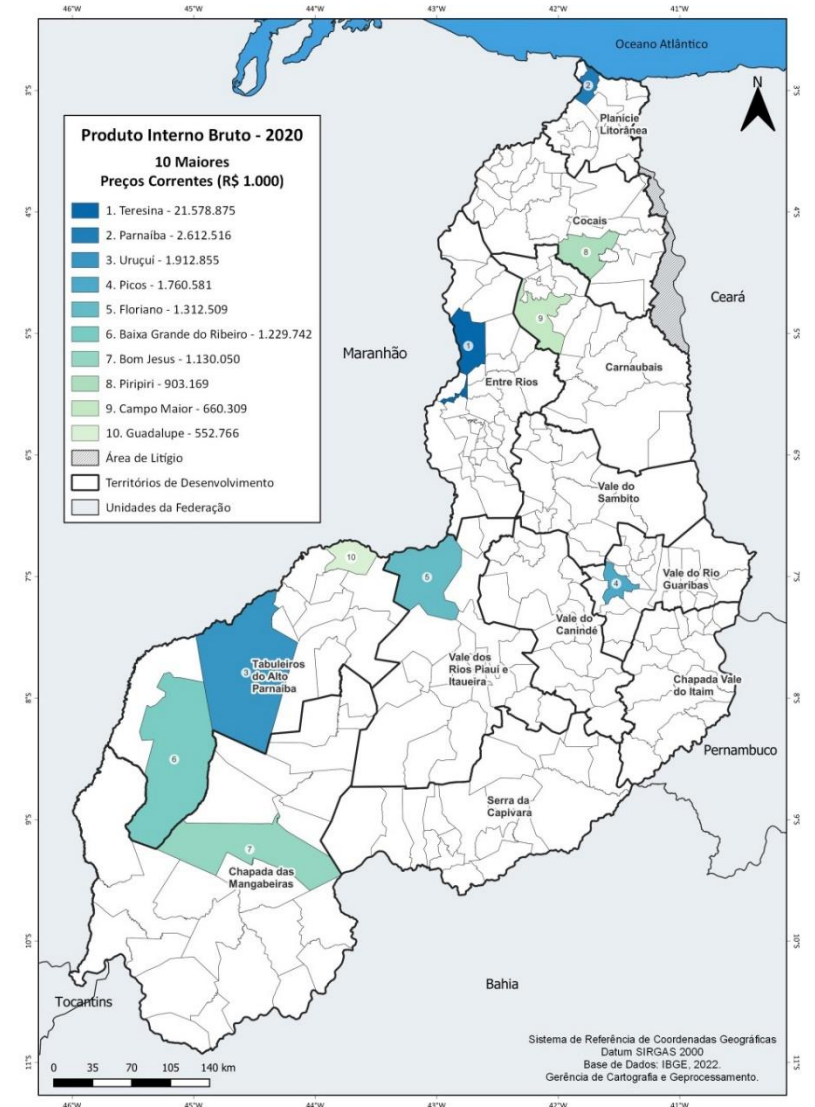

PLANEJAMENTO
Secretaria de Estado
do Planejamento / SEPLAN



Piauí
GOVERNO DO ESTADO

Municípios piauienses com maior crescimento nominal do PIB em 2020

Municípios	Ano (R\$1.000)		Variação do PIB 2020/2019 (%)	Principais atividades
	2019	2020		
Barreiras do Piauí	28.970	125.690	333,9	Cultivo de soja e cereais
Caldeirão Grande do Piauí	86.586	171.885	98,5	Geração de energia elétrica (eólica)
Marcolândia	87.544	153.330	75,1	Geração de energia elétrica (eólica)
Currais	199.742	329.397	64,9	Cultivo de soja e cereais
Sebastião Leal	107.410	176.007	63,9	Cultivo de soja e cereais

Fonte: IBGE, em parceria com os Órgãos Estaduais de Estatística, Secretarias Estaduais de Governo e Superintendência da Zona Franca de Manaus – SUFRAMA (2022). Elaboração: Superintendência CEPRO/SEPLAN (2022).

5 Maiores em Crescimento do PIB

Variação Relativa do PIB 2019/2020 (%)

- 1° - 333,9
- 2° - 98,5
- 3° - 75,1
- 4° - 64,9
- 5° - 63,9

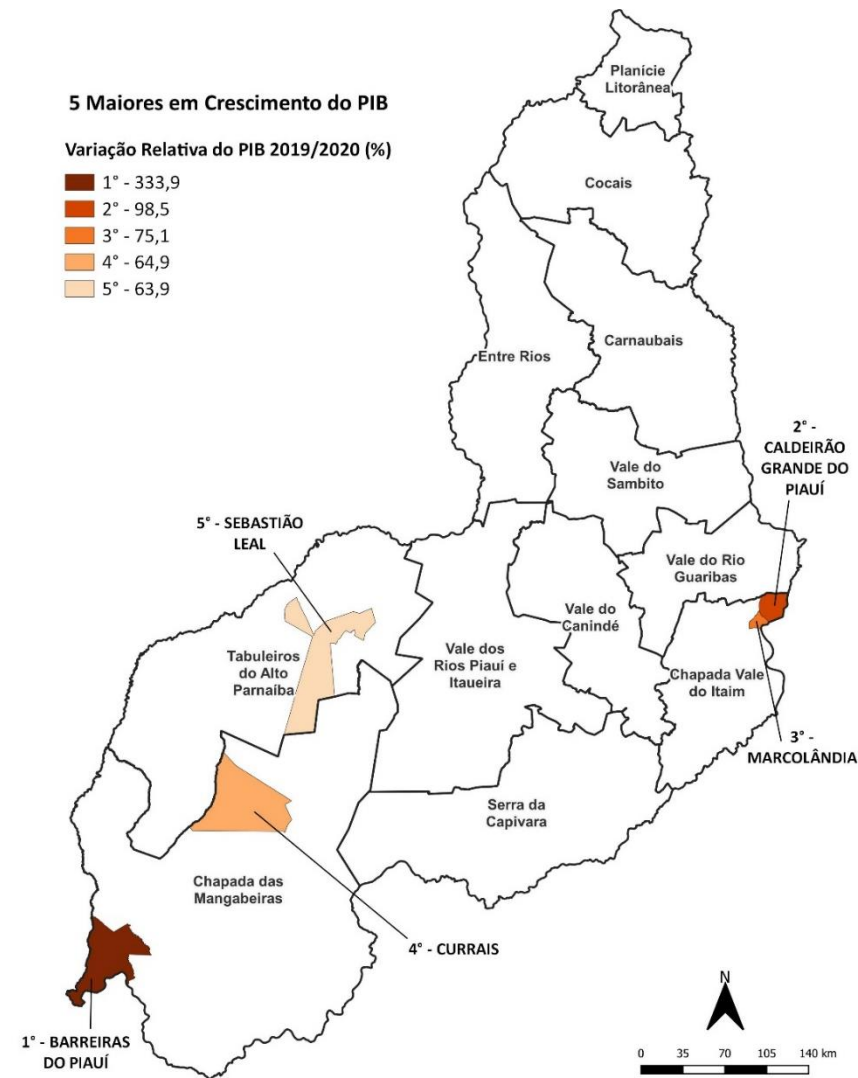

Municípios piauienses com maior redução nominal do PIB em 2020

Municípios	Ano (R\$ 1.000)		Variação do PIB 2020/2019 (%)	Principais atividades
	2019	2020		
Lagoa do Barro do Piauí	445.639	352.769	-20,8	Queda na fabricação de pré-moldados de concreto armado
Ribeira do Piauí	226.864	185.683	-18,2	Redução da geração de energia elétrica (solar)
Jerumenha	51.056	47.994	-6,0	Redução da produção de carvão vegetal
Guadalupe	584.389	552.766	-5,4	Redução no setor industrial nos serviços especializados para construção
Angical do Piauí	68.691	66.879	-2,6	Redução no comércio varejista e adm. pública

Fonte: IBGE, em parceria com os Órgãos Estaduais de Estatística, Secretarias Estaduais de Governo e Superintendência da Zona Franca de Manaus – SUFRAMA (2022). Elaboração: Superintendência CEPRO/SEPLAN (2022).

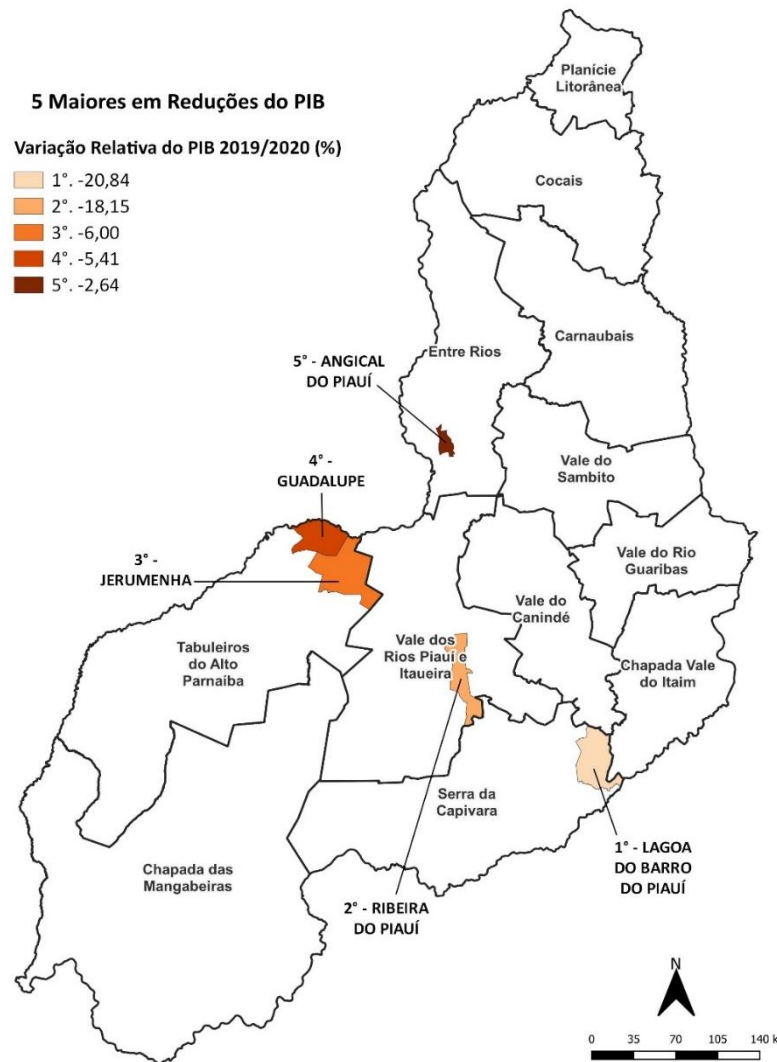

PIB 3. MENORES PIBs DOS MUNICÍPIOS PIAUIENSES EM 2020

Dez municípios piauienses com menores PIBs em 2020 (Mil reais)

Ranking	2020	
	Município	Valor (R\$)
1º	Santo Antônio dos Milagres	16.741
2º	Miguel Leão	21.627
3º	Floresta do Piauí	24.403
4º	São Luís do Piauí	24.849
5º	São Miguel da Baixa Grande	25.352
6º	Aroeiras do Itaim	25.694
7º	Olho D'Água do Piauí	26.005
8º	Prata do Piauí	27.320
9º	Pedro Laurentino	27.408
10º	Novo Santo Antônio	28.198
Total (R\$)		247.596
Participação (%)*		0,4
Piauí PIB total (R\$)		56.391.257

Nota: * Percentual referente à soma do PIB no grupo de municípios em destaque, em relação ao PIB estadual.

PRINCIPAIS CARACTERÍSTICAS:

- ✓ Dependência de transferências do Governo Estadual e Federal
- ✓ Agropecuária de subsistência
- ✓ Juntos agregaram 0,4% do PIB estadual

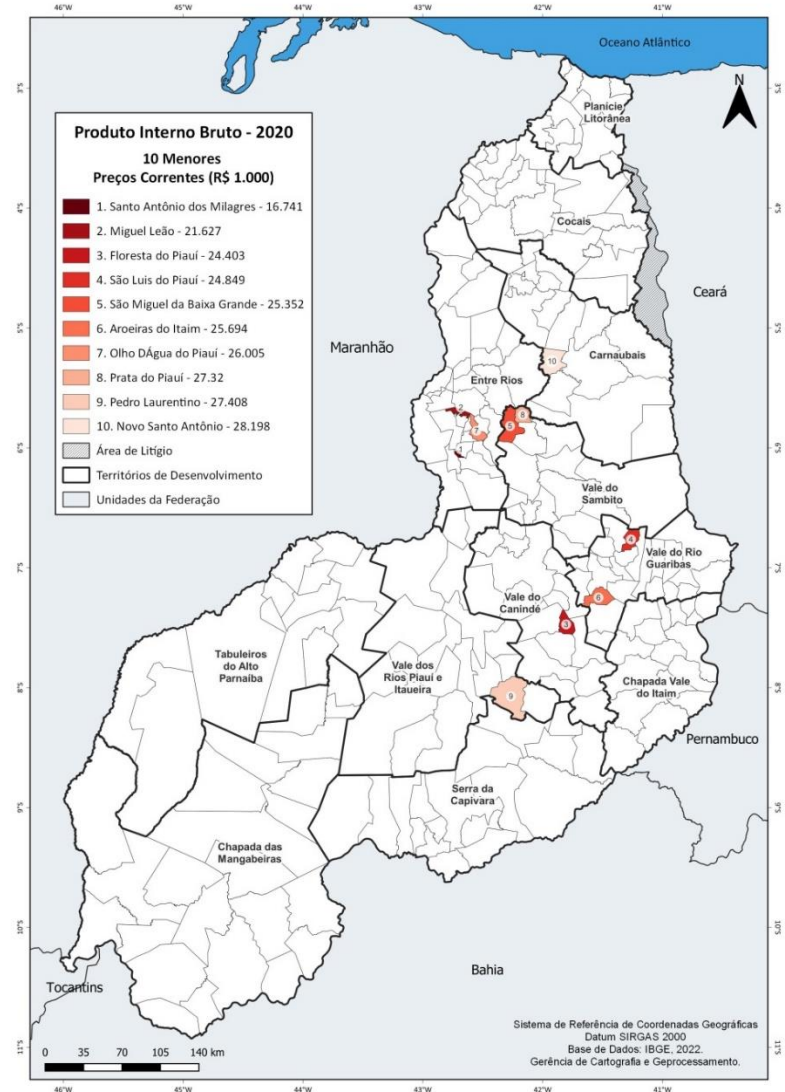

PLANEJAMENTO
Secretaria de Estado
do Planejamento / SEPLAN



Piauí
GOVERNO DO ESTADO

4. VALOR ADICIONADO BRUTO (VAB) DOS MUNICÍPIOS PIAUIENSES EM 2020

Representa a contribuição que cada setor da economia (Agropecuária, Indústria e Serviços) acresce ao valor final da produção (PIB) de um determinado território – distrito, município, estado, região ou país – deduzido o valor dos insumos utilizados por eles no processo produtivo em um dado período de tempo.

PIB Nominal do Piauí 2020: R\$ 56,4 bilhões

VAB
do PIAUÍ

Agropecuária: 5,7 bilhões

Indústria: 7,1 bilhões

Serviços: 37,8 bilhões

Total: R\$ 50,6 bilhões

2002:

- ✓ **APU:** 191 municípios (86,0%)
- ✓ **Serviços:** 18 municípios (8,1%)
- ✓ **Agropecuária:** 9 municípios (4,1%)
- ✓ **Indústria:** 4 municípios (1,8%)

2020:

- ✓ **APU:** 200 municípios (89,3%)
- ✓ **Agropecuária:** 11 municípios (4,9%)
- ✓ **Indústria:** 9 municípios (4,0%)
- ✓ **Serviços:** 4 municípios (1,8%)

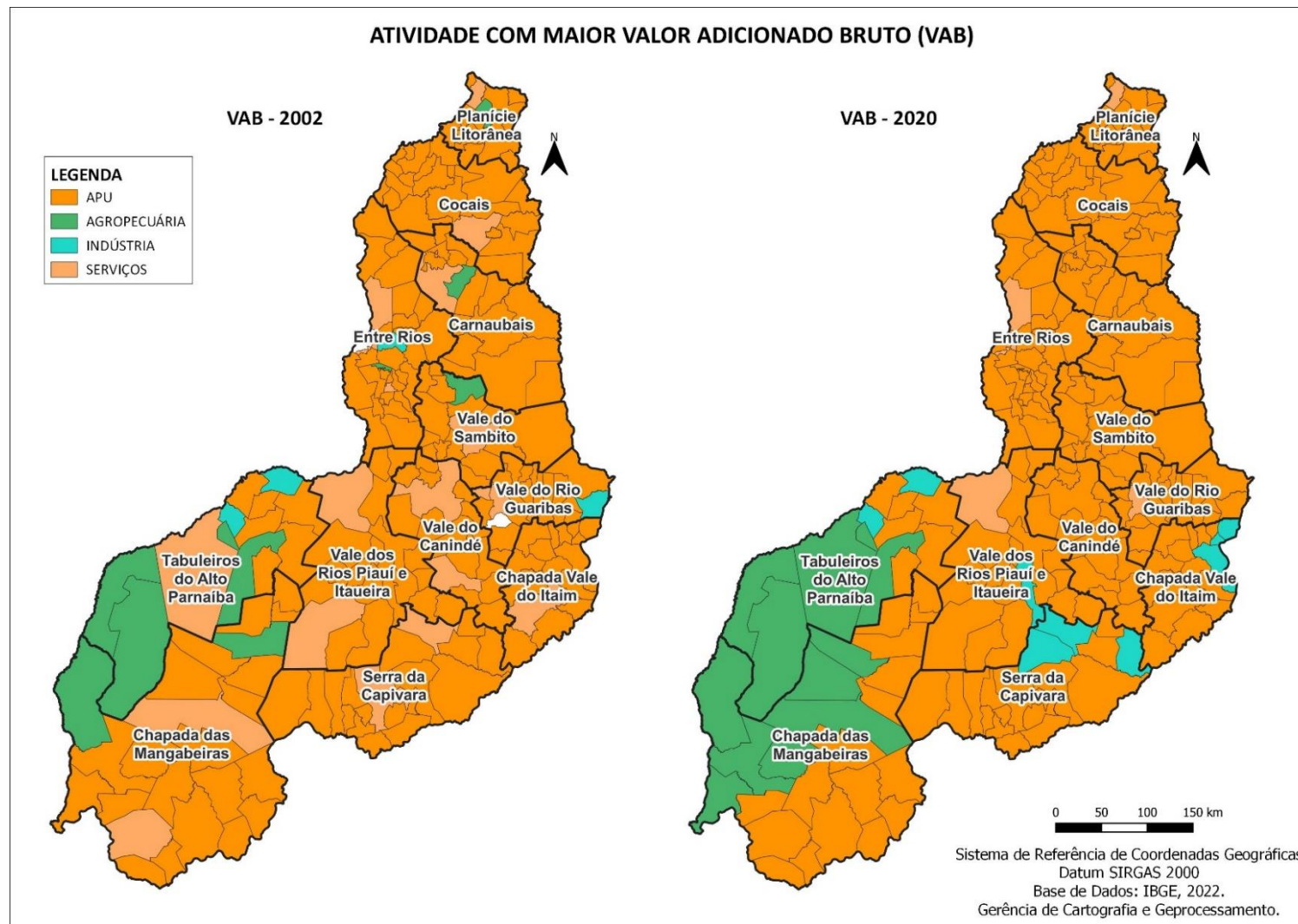

Maiores VABs do setor Agropecuário em 2020

Municípios	VAB (R\$ 1.000)	Principais atividades agropecuárias
Baixa Grande do Ribeiro	843.550	Algodão herbáceo, arroz (em casca), feijão, soja e milho (em grãos)
Uruçuí	683.039	Algodão herbáceo, soja, milho e sorgo (em grãos)
Bom Jesus	331.936	Arroz (em casca), soja, milho e sorgo (em grãos)
Santa Filomena	321.511	Algodão herbáceo, arroz (em casca), feijão, soja e milho (em grãos)
Ribeiro Gonçalves	313.194	Soja, milho e sorgo (em grãos)

Fonte: IBGE, em parceria com os Órgãos Estaduais de Estatística, Secretarias Estaduais de Governo e Superintendência da Zona Franca de Manaus – SUFRAMA (2022). Elaboração: Superintendência CEPRO/SEPLAN (2022).

5 Maiores VABs Agropecuário 2020

Preços Correntes (R\$1.000)

- 1º - 843.55
- 2º - 683.039
- 3º - 331.936
- 4º - 321.511
- 5º - 313.194

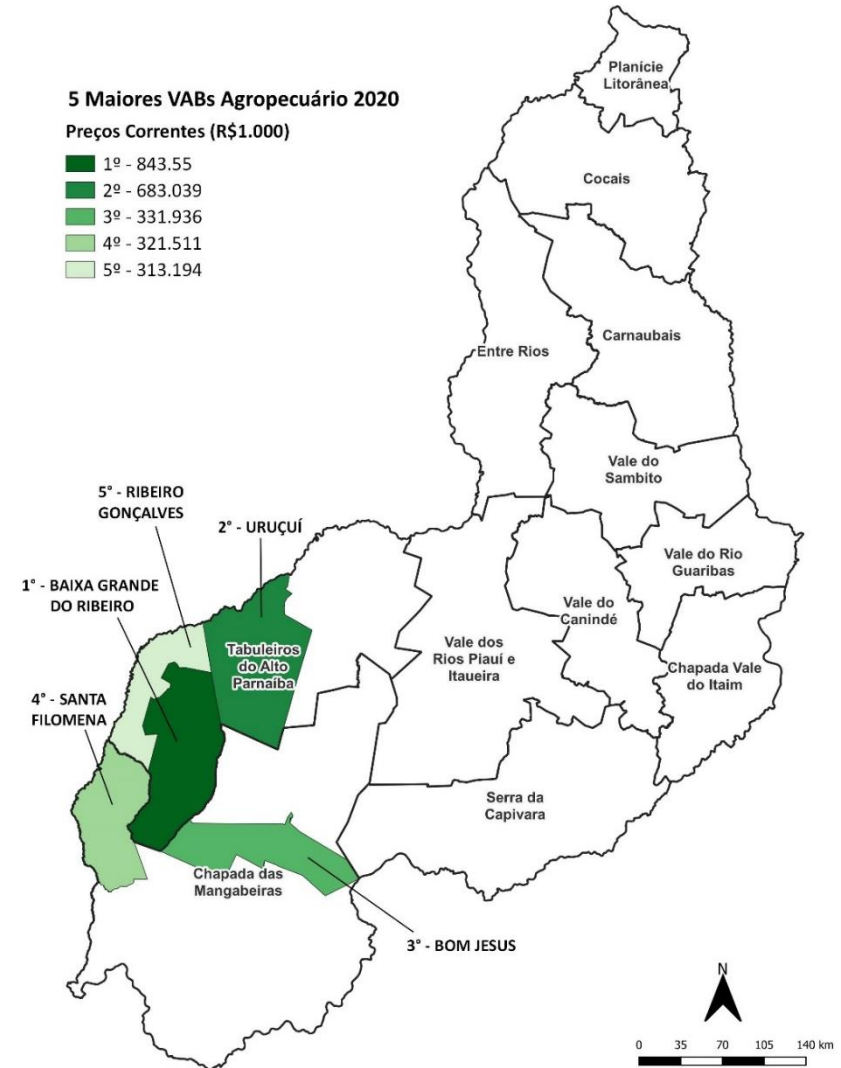

Maiores VABs do setor Industrial em 2020

Municípios	VAB (R\$ 1.000)	Principais atividades industriais
Teresina	3.308.436	Fabricação de bebidas
Uruçuí	313.261	Fabricação de óleos vegetais em bruto e fabricação de adubos e fertilizantes
Parnaíba	309.317	Geração de energia elétrica (eólica)
Guadalupe	238.046	Distribuição de energia elétrica
Lagoa do Barro do Piauí	196.082	Geração de energia elétrica (eólica)

Fonte: IBGE, em parceria com os Órgãos Estaduais de Estatística, Secretarias Estaduais de Governo e Superintendência da Zona Franca de Manaus – SUFRAMA (2022). Elaboração: Superintendência CEPRO/SEPLAN (2022).

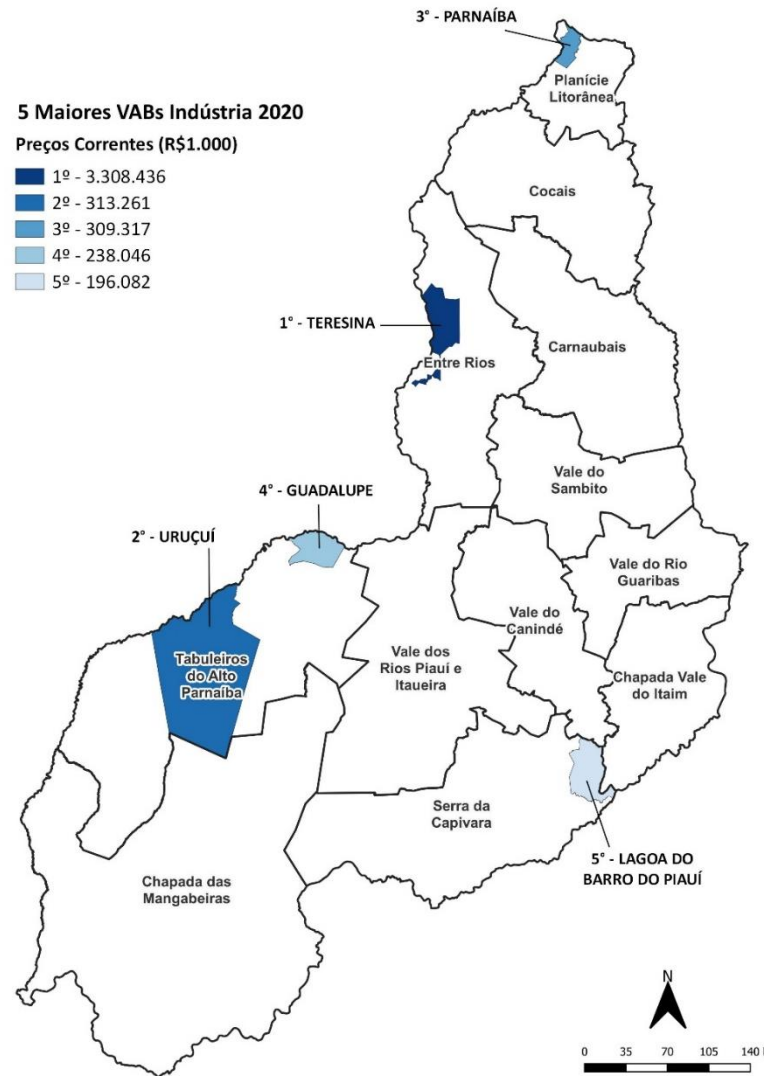

Maiores VABs do setor de Serviços em 2020

Municípios	VAB (R\$ 1.000)	Principais atividades de serviço
Teresina	10.739.619	Comércio atacadista de gasolina e derivados, comércio atacadista de medicamentos e comércio varejista
Parnaíba	1.225.727	Comércio varejista de mercadorias em geral, comércio varejista de combustíveis e comércio atacadista de bebidas
Picos	927.018	Comércio atacadista de cerveja, comércio atacadista de mercadorias em geral e comércio varejista de mercadorias em geral
Floriano	682.482	Comércio atacadista de mercadorias em geral, comércio varejista de mercadorias em geral e transporte rodoviário de cargas
Bom Jesus	471.455	Comércio atacadista de soja e comércio atacadista de cereais e leguminosas beneficiados

Fonte: IBGE, em parceria com os Órgãos Estaduais de Estatística, Secretarias Estaduais de Governo e Superintendência da Zona Franca de Manaus – SUFRAMA (2022). Elaboração: Superintendência CEPRO/SEPLAN (2022).

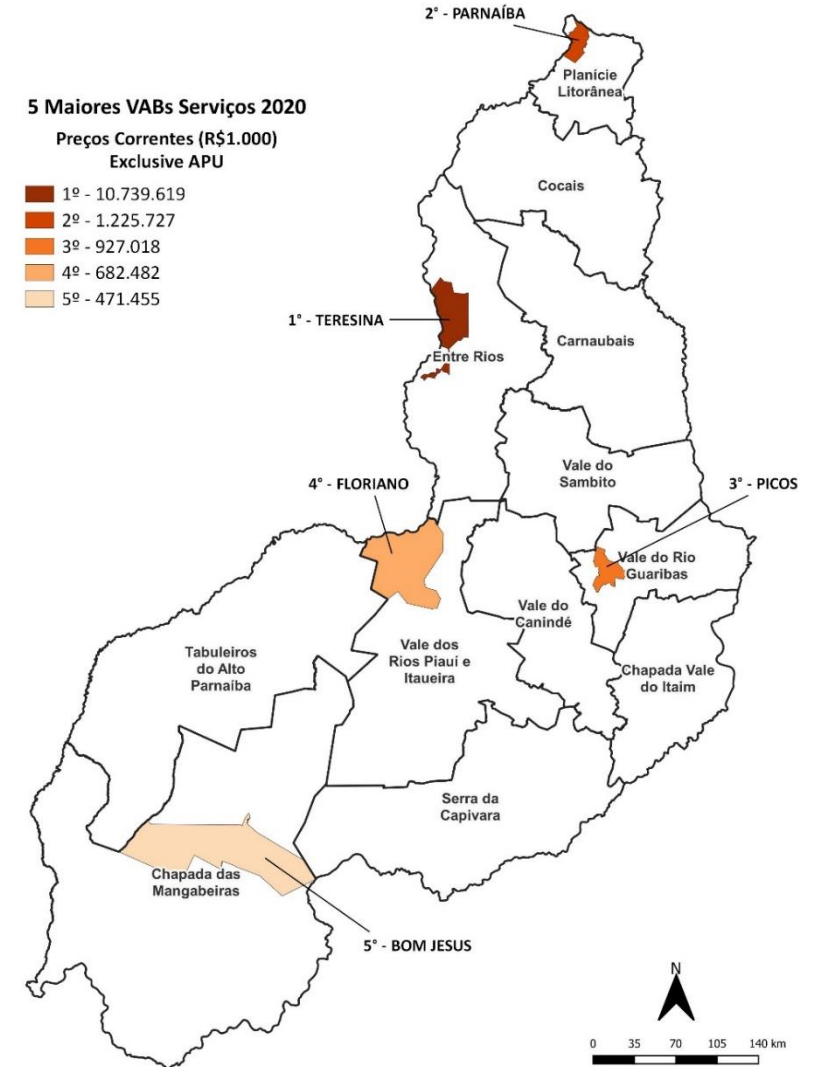

4.3.1 ADMINISTRAÇÃO PÚBLICA

Municípios piauienses com menor participação da APU

Municípios	Menores participações (%)
Baixa Grande do Ribeiro	6,7%
Uruçuí	8,0%
Santa Filomena	8,2%
Ribeiro Gonçalves	9,6%
Currais	9,7%

Fonte: IBGE, em parceria com os Órgãos Estaduais de Estatística, Secretarias Estaduais de Governo e Superintendência da Zona Franca de Manaus – SUFRAMA (2022). Elaboração: Superintendência CEPRO/SEPLAN (2022).

Municípios piauienses com maior participação da APU

Municípios	Maiores participações (%)
Santo Antônio dos Milagres	76,8%
Lagoa de São Francisco	72,8%
Campo Largo do Piauí	72,4%
Assunção do Piauí	72,3%
São João da Varjota	72,2%

Fonte: IBGE, em parceria com os Órgãos Estaduais de Estatística, Secretarias Estaduais de Governo e Superintendência da Zona Franca de Manaus – SUFRAMA (2022). Elaboração: Superintendência CEPRO/SEPLAN (2022).

MENOR PARTICIPAÇÃO

- ✓ Maiores PIBs municipais
- ✓ Concentração no Cerrado piauiense
- ✓ Maiores VABs nas atividades voltadas à agricultura, à geração de energia e à indústria extrativa

MAIOR PARTICIPAÇÃO

- ✓ Atividade econômica de pouca expressividade
- ✓ Baixa população
- ✓ Menores PIBs per capita

✓ **TERESINA – 23,1% de participação da APU**

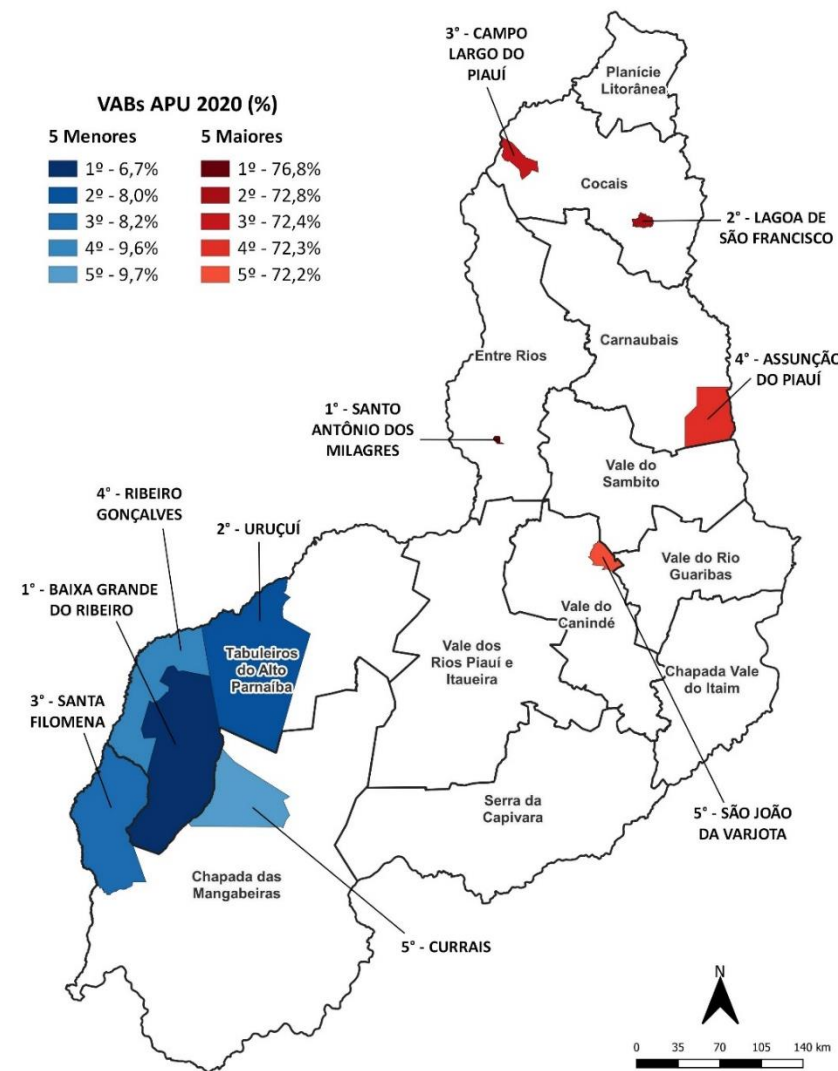

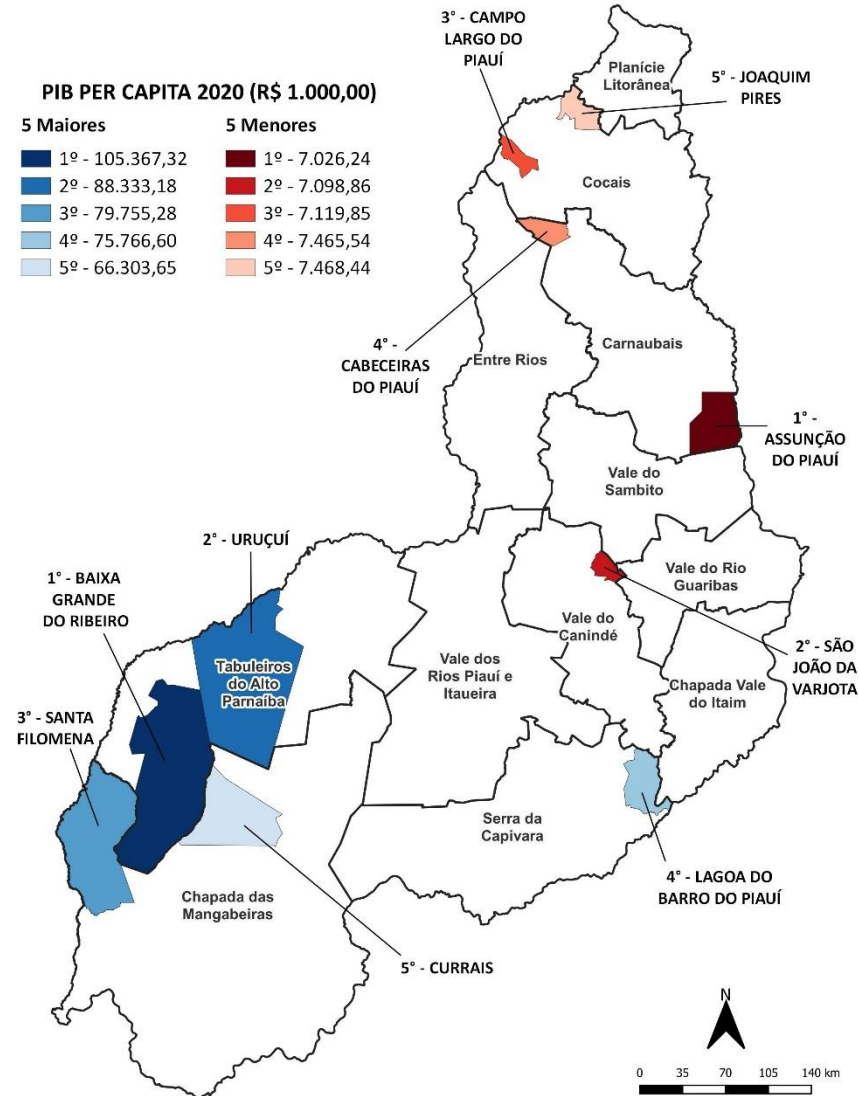

MAIORES PIBs PER CAPITA

- ✓ **Baixa Grande do Ribeiro – Soja, arroz e algodão**
- ✓ **Uruçuí – Algodão, soja, milho e arroz e fabricação de óleo vegetal em bruto**
- ✓ **Santa Filomena – produção de soja, milho e algodão herbáceo**
- ✓ **Lagoa do Barro do Piauí – Construção de torres eólicas e geração de energia eólica**
- ✓ **Currais – produção de soja, milho e algodão herbáceo**

MENORES PIBs PER CAPITA

- ✓ **Pouca expressividade econômica**
- ✓ **Mais de 50% de suas economias, baseia-se na Administração Pública, chegando a 72,3% no município de Assunção do Piauí**

✓ **TERESINA – R\$ 24.858**

Municípios com maiores PIBs per capita em 2020

Municípios	PIB a preços correntes (R\$ 1.000)
Baixa Grande do Ribeiro	105.367
Uruçuí	88.333
Santa Filomena	79.755
Lagoa do Barro do Piauí	75.766
Currais	66.303

Fonte: IBGE, em parceria com os Órgãos Estaduais de Estatística, Secretarias Estaduais de Governo e Superintendência da Zona Franca de Manaus – SUFRAMA (2022). Elaboração: Superintendência CEPRO/SEPLAN (2022).

Municípios com menores PIBs per capita em 2020

Municípios	PIB a preços correntes (R\$ 1.000)
Assunção do Piauí	7.026
São João da Varjota	7.098
Campo Largo do Piauí	7.119
Cabeceiras do Piauí	7.465
Joaquim Pires	7.468

Fonte: IBGE, em parceria com os Órgãos Estaduais de Estatística, Secretarias Estaduais de Governo e Superintendência da Zona Franca de Manaus – SUFRAMA (2022). Elaboração: Superintendência CEPRO/SEPLAN (2022).

PIB 6. PRODUTO INTERNO BRUTO DE TERESINA EM 2020

PIBs das capitais dos Estados brasileiros em 2020

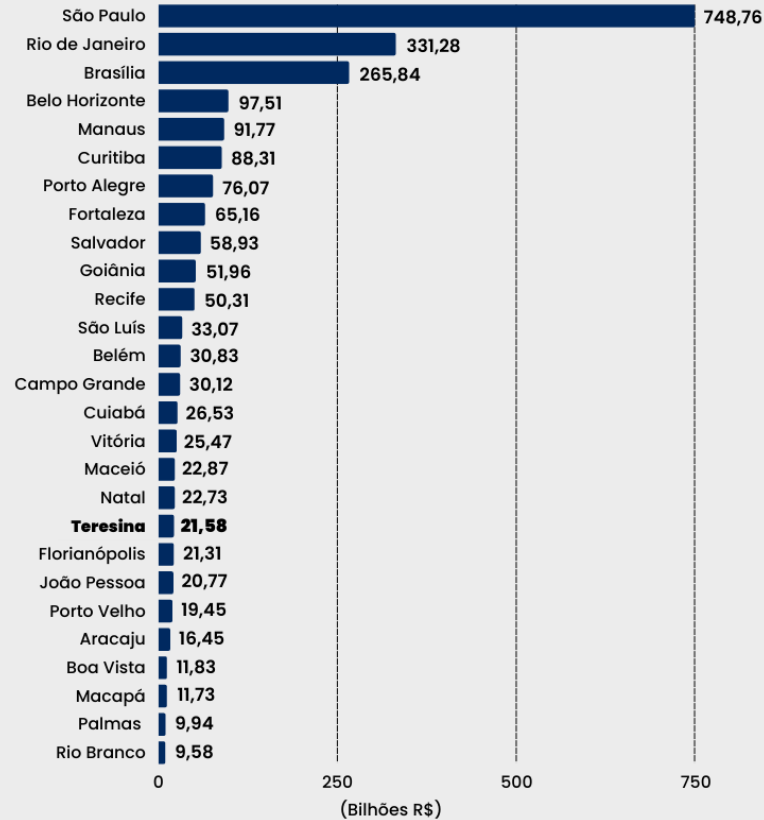

Fonte: IBGE, em parceria com os Órgãos Estaduais de Estatística, Secretarias Estaduais de Governo e Superintendência da Zona Franca de Manaus – SUFRAMA (2022).
Elaboração: Superintendência CEPRO/SEPLAN (2022).

O município de Teresina produziu no ano de 2020 um PIB de R\$ 21,58 bilhões, o que representou uma variação nominal de -1,9%, em relação a 2019.

No cenário nacional, o maior PIB do Brasil permaneceu sendo o do município de São Paulo com um montante de R\$ 748,759 bilhões (variação nominal de -1,9%), seguido do Rio de Janeiro, com R\$ 331,279 bilhões (variação nominal de -6,7%).

O setor de Serviços predomina no PIB de Teresina (inclusive APU), que apresenta o maior Valor Adicionado Bruto (VAB), em 2020, representando assim, 82,0% do PIB do município, ante 84,5% em 2019.

Dentro desse setor, as atividades de Administração Pública (APU) responderam por 24,5%, perante 23,1%, em 2019, portanto, aumentou a dependência da economia de Teresina em relação aos serviços de Administração Pública.

Composição setorial do PIB de Teresina 2019/2020

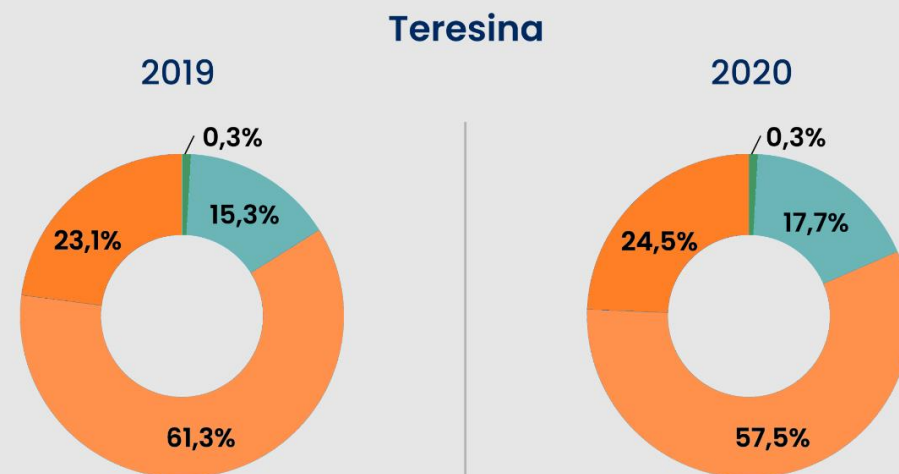

Setores	VAB (R\$ 1.000)		Diferença nominal do VAB dos setores (R\$ 1.000)	Variação relativa do VAB
	2019	2020		
Agropecuária	50.390	53.796	3.406	0,0
Indústria	2.899.338	3.308.436	409.098	2,4
Serviços (exclusive APU)	11.645.449	10.739.619	-905.830	-3,8
APU	4.381.985	4.579.053	197.068	1,4
VAB Total	18.977.162	18.680.905	-296.257	-1,6

Fonte: IBGE, em parceria com os Órgãos Estaduais de Estatística, Secretarias Estaduais de Governo e Superintendência da Zona Franca de Manaus – SUFRAMA (2022). Elaboração: Superintendência CEPRO/SEPLAN (2022).

- PIB estadual ainda bastante concentrado, sem inserção de novos municípios entre os maiores PIBs estaduais (Teresina, Parnaíba, Uruçuí, Picos, Floriano, Baixa Grande do Ribeiro, Bom Jesus, Piripiri, Campo Maior, Guadalupe);
- Tendência de desconcentração da produção econômica: Teresina reduziu sua participação no PIB estadual entre 2010 e 2020 (2010 - 47,7%; 2020 - 38,3%);
- Os municípios que protagonizaram os maiores crescimentos em 2020 (Barreiras do Piauí, Caldeirão Grande do Piauí, Marcolândia, Currais e Sebastião Leal) tiveram como principal atividade econômica a produção de grãos e cereais e a indústria de geração e distribuição de energia elétrica, diante da relevância e avanços dos empreendimentos de energias renováveis (eólica e solar);

- Dentre os municípios que apresentaram as maiores quedas de PIB, em 2020, (Lagoa do Barro do Piauí, Ribeira do Piauí, Jerumenha, Guadalupe e Angical), tiveram como causas reduções, respectivamente, nas seguintes atividades: fabricação de estruturas pré-moldadas de concreto armado, geração de energia elétrica, produção de carvão vegetal, construção e no comércio varejista;
- A Administração Pública continua sendo a principal atividade econômica em 89,2% dos municípios piauienses. Contudo, o percentual é inferior ao observado em 2015, de 92,9%.



PLANEJAMENTO
Secretaria de Estado
do Planejamento / SEPLAN



Piauí
GOVERNO DO ESTADO

Governo do Estado do Piauí

Maria Regina Sousa

Secretaria de Estado do Planejamento

Rejane Tavares da Silva

Superintendência de Estudos Econômicos e Sociais – CEPRO

Liége de Sousa Moura

Diretoria de Estudos Econômicos e Sociais – DEES

Rebeca Maria Nepomuceno Lima

Diretoria de Estatística e Informação – DEI

Antônio Alberto Ibiapina Costa Filho

Gerência de Estudos Econômicos

Leonardo dos Reis Melo

Gerência de Cartografia e Geoprocessamento

Marcos Pereira da Silva

Equipe de Elaboração

Amanda Alves Dias

José Edson Rodrigues Junior

Manfredi Mendes de Cerqueira Júnior

Marcos Antonio Pinheiro Marques

João Vítor Rodrigues de Araujo (Estagiário)

Colaboração

Evaristo Alves dos Reis Júnior

Fernanda Almeida Moita

Milena Kamila Ferreira Tupinambá (Bolsista FAPEPI)

Setor de Publicações

Luciana Maura Sales de Sousa

Nilmar Pinheiro da Silva Moraes

Teresa Cristina Moura Araújo Nunes

Contato

assessoria.cepro@seplan.pi.gov.br